



HAJNÓWKA
DUKOWA WITALNOŚĆ

POZNAJ
UZDRAWIAJĄCĄ MOC

**DUCHOWOŚCI
I WITALNOŚCI**

KRAINY PRASTAREJ
PUSZCZY



APLIKACJA MOBILNA „Hajnówka. Duchowa Witalność”

I. Miejski szlak turystyczny

Opisy obiektów z audiodeskrypcją.

II. Lokale gastronomiczne

Dodatkowa informacja o udogodnieniach dla osób z niepełnosprawnościami.

III. Wydarzenia

Kalendarz wydarzeń na terenie miasta, regionu Puszczy Białowieskiej.

IV. Audioprzewodnik

Miejska apka wzbogaciła się o audioguide kolejki wąskotorowej. Głos w słuchawkach opowie Wam historię kolejki, o najciekawszych miejscach na trasie.

Uzyskacie też informacje praktyczne.

Dostępne dwie wersje językowe: PL i ANG.

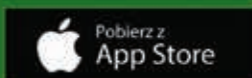
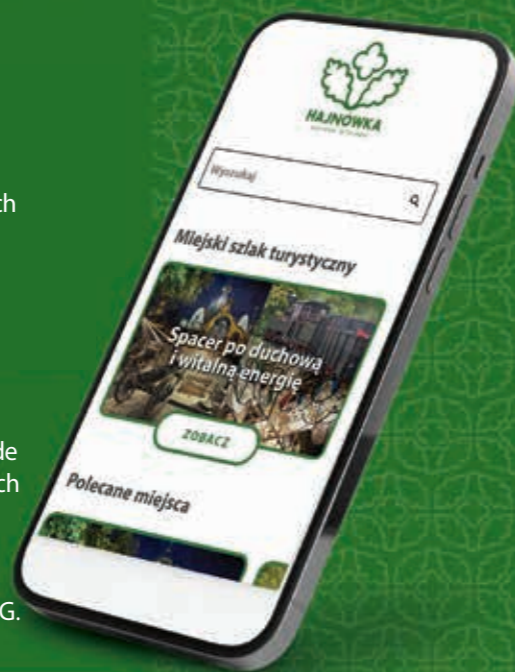

SPIS TREŚCI

I. HAJNÓWKA – DUCHOWA WITALNOŚĆ

3

I.A. Historyczne tradycje miasta

4

I.B. Współczesne oblicze Hajnówki

7

I.C. O regionie

9

I.D. Hajnówka symboliczna

11

II. DUCHOWOŚĆ

16

II.A. Kultura

17

II.B. Duchowość płynąca z sacrum

27

II.C. Miejsca mistyczne nieopodal Hajnówki

33

II.D. Miejsca z klimatem, miejsca z duszą
Miejsca, w których warto być

36

II.E. Hajnówka dzieciom

42

II.F. Duchowość płynąca z profanum

47

II.G. Transgraniczność

57

II.H. Informacja turystyczna, pamiątki,
przewodnicy

60

LEGENDA



dostępne dla osób z niepełnosprawnością ruchu



pochylnia



dostępne dla osób z niepełnosprawnością wzroku



toaleta dla osób z niepełnosprawnościami



parking dla osób z niepełnosprawnościami



dostępne dla osób z niepełnosprawnością ruchu pod opieką asystenta



audiodeskrypcja



możliwość wejścia z psem asystującym

III. WITALNOŚĆ

61

III.A. Aktywny wypoczynek – Hajnówka
przywraca witalność

62

III.B. Zadbaj o zdrowie w Hajnówce

67

III.C. Aktywnie dla aktywnych! Hajnówka na sportowo

70

IV. AUTENTYCZNOŚĆ – SMAKI HAJNÓWKI

76

IV.A. Miejsca, w których zakupisz
lokalne produkty spożywcze

77

IV.B. Lokale gastronomiczne z potrawami regionalnymi

83

IV.C. Noclegi

86

V. Z CZEGO HAJNÓWKA MOŻE BYĆ DUMNA? 90



Zapraszamy na spacer
po duchową
i witalną energię

I. HAJNÓWKA DUCHOWA WITALNOŚĆ

Tęsknisz za ciszą, spokojem i kontaktem z naturą? Hajnówka to idealne miejsce dla Ciebie! Miejscowość, zwana Bramą do Puszczy Białowieskiej, leży we wschodniej części województwa podlaskiego, na pograniczu polsko-białoruskim. Kusi swoim otoczeniem: bezkresnymi lasami prastarej puszczy oraz kolorowymi łąkami i łanami pól uprawnych. Warto się tu zatrzymać, poczuć oddech pierwotnego lasu, usłyszeć chwytający za duszę śpiew cerkiewnych chórów i dźwięk kościelnych organów. Oto miasto o wielkim sercu i bogatym wnętrzu. Hajnówkę tworzą bowiem ludzie, którzy w odróżnieniu od mieszkańców wielkich, rozpedzonych miast, żyją w głębokim spokoju, w ścisłym związku z wiarą przodków i symbiozie z naturą. Bliskość i witalność puszczy mobilizuje do zdrowej aktywności o każdej porze roku. Pobyt w Hajnówce umożliwia kontakt z unikalną przyrodą oraz poznanie niecodziennej kultury. Przekonaj się o tym! Zapraszamy na spacer po duchową i witalną energię.

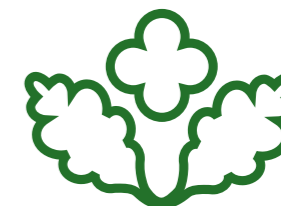

HISTORYCZNE TRADYCJE MIASTA

Formalnie Hajnówka jest bardzo młoda – prawa miejskie uzyskała w 1951 r. Jednak początki osadnictwa w tym miejscu sięgają XVII w. i pozostają w ścisłym związku z Puszcza Białowieską.

Kiedy konstytucja „Ordinatio o prewentach królewskich” (1589 r.) podzieliła dobra królewskie na państwowe i stołowe, Puszcza Białowieska weszła w skład dóbr stołowych, przeznaczonych na zaspokojenie potrzeb dworu królewskiego. Z tego powodu była szczególnie chroniona.

W 1775 r. puszcę podzielono na 13 straży. Wyznaczono ich granice oraz siedziby zaprzyjęzonych strażników i strzelców. Jedną z nich była Straż Hajnowska. Jej pierwszym strażnikiem był Krzysztof Haynau. Od jego nazwiska najprawdopodobniej nazwę wzięła utworzona przez niego osada – dzisiejsze miasto. W obrębie Straży Hajnowskiej znalazły się wsie kluczowe (Dubiny, Lipiny), osockie (Postołowo i Sowiny Hrud) oraz puszczańskie osady smolarzy, budników oraz potażników (Budy, Pogorzelce i Teremiski). Strażnicy na co dzień pilnowali zasobów puszczy. Byli również organizatorami i uczestnikami polowań królewskich. Dziedziczyli funkcję, siedzibę i grunt jako służebne, wolne od czynszu i podatku.

Hajnówka to miasto „wyrosłe z puszczy”

Dzisiejsza Hajnówka jest miastem wyrosłym na tradycjach przemysłu drzewnego. Jego początki sięgają okresu I wojny światowej, kiedy to Niemcy rozpoczęli bezprecedensową eksploatację zasobów Puszczy Białowieskiej. W 1916 r. wybudowano w Hajnówce potężny tartak, przekształcony później w Hajnowskie Przedsiębiorstwo Przemysłu Drzewnego (HPPD), które w okresie międzywojennym zajmowało kluczową pozycję w polskim przemyśle.

W początkach XX w. miasteczko tworzące się na skraju prastarej puszczy dawało szansę na upragnioną pracę w przemyśle. Tym samym przyciągało mieszkańców okolicznych wsi, ale także przybyszów z całego kraju. To oni kształtowali tożsamość Hajnówki, miasta „wyrosłego z puszczy”.

W 1984 r. w mieście rozpoczęto produkcję płyt podłogowych „Hajnówka”. Przedsiębiorstwo posiadało przyzakładowe ambulatorium, przedszkole, stołówkę, dom kultury. Do dyspozycji pracowników było 50 domów z okresu międzywojennego, zakładowe bloki mieszkalne oraz ośrodek



“Hajnówka to miejsce sentymalne (...)”

FACEBOOK



kolonijno-wczasowy. Bogate zaplecze socjalne przysporzyło miastu wielu nowych mieszkańców. W 1988 r. HPPD sprywatyzowano jako spółkę joint venture z angielską firmą „Furnel International Limited”. W 2006 r. nastąpiło połączenie Spółki Furnel S.A. z Fabrykami Mebli Forte S.A., które przejęły cały majątek spółki z siedzibą w Hajnówce. Obecnie przedsiębiorstwo należy do jednego z największych europejskich producentów mebli do samodzielnego montażu. Poza Hajnówką jego zakłady mieszczą się w Ostrowi Mazowieckiej, Białymstoku i Suwałkach.

Drugim z ważnych dla miasta zakładów była tzw. „Fabryka Chemiczna”. Została wybudowana przez Niemców w 1917 r., następnie przekształcona w Hajnowskie Przedsiębiorstwo Suchej Destylacji Drewna. Także i przy tej fabryce funkcjonowało kuszące zaplecze socjalno-bytowe: bloki mieszkalne – początek osiedla „Milenium” (1953 r.), Zakładowy Dom Kultury „Górnik” (1953 r.), otwarty basen pływakki, stadion sportowy (1961 r.), przedszkole (1978 r.). W 1996 r. przedsiębiorstwo sprzedano spółce z zagranicznym kapitałem, przyjęło ono nazwę „Gryfskand” Sp. z o.o. Zakład Produkcyjny Węgla Aktywnych w Hajnówce. Obecnie firma zajmuje się produkcją węgla aktywnego, węgla drzewnego i biopaliw.

Robotników i rzemieślników pracujących przy obróbce drewna kształciła Państwowa Szkoła Przemysłu Drzewnego, przeniesiona z Białowieży do Hajnówki w 1924 r. Okres jej największego rozwoju przypisuje się na lata 30. i 60. ubiegłego wieku. Słynęła szczególnie z wydziału stolarskiego. Dzięki zaangażowaniu cenionego snycerza Franciszka Bołozą, zaczęto w niej produkować wyjątkowe meble. Eksponowane na międzynarodowych wystawach, m.in. w Mediolanie, zdobyły gabinety wielu instytucji w całym kraju. W 1972 r. szkoła otrzymała nazwę Zespołu Szkół Zawodowych im. Tadeusza Kościuszki i funkcjonuje do dnia dzisiejszego.

POMNIK POTOMKÓW PIERWSZYCH HAJNOWIAN

Przy rzece Leśnej, tuż obok ronda im. bp Mirona Chodakowskiego, widnieje niewielki kamień z tablicą pamiątkową. Poświęcony jest on pamięci początków miasta i pierwszym hajnowianom, którzy od 1792 r. strzegli Puszczy Białowieskiej. Początek miastu dała straż hajnowska (hajnowszczyzna) oraz wieś Hajnówka (dzisiejsza ulica Lipowa). Pomnik ustawiony został z inicjatywy Stowarzyszenia Potomków Pierwszych Hajnowian.



ZEGAR

Jedna z wysokiej klasy meblarskich pamiątek zachowała się w Hajnówce do dziś. Jest to zegar gabinetowy, który zdobi gabinet Burmistrza Miasta.



POMNIK RAKOWIECKIEGO

Pomnik Rakowieckiego autorstwa Jarosława Perszko odtwarza w monumentalnej skali ramę fotela należącego do Doktora Tadeusza Rakowieckiego - cenionego w Hajnówce lekarza, człowieka oddanego mieszkańcom w każdej dziedzinie życia. Fotel jest materialnym dokumentem życiowej postawy Rakowieckiego. Ten prawdziwy został wyprodukowany w zakładach Szkoły Przemysłu Drzewnego w Hajnówce. Reprezentuje skromny modernizm międzywojnia, któremu Hajnówka zawdzięcza przemysłową i wielokulturową tożsamość.





“Hajnówka to nie miasto, Hajnówka to stan ducha (...)

FACEBOOK

ŚLADAMI HAJNOWSKICH ŻYDÓW

Wraz z rozwojem przemysłu drzewnego pod koniec XIX w. do Hajnówki zaczęła napływać ludność żydowska. W 1921 r. na 748 mieszkańców zaledwie 41 wyznawało judaizm. W przededniu II wojny światowej w miasteczku mieszkało już 600 Żydów, którzy zajmowali się głównie handlem. Domy żydowskie skupiały się przy ulicach: Stefana Batorego, Polnej (obecnie ul. Grunwaldzka), Targowej (obecnie ul. Ks. Ignace-

go Wierobieja), Ogrodowej (obecnie ul. Rodziny Kosidłów). W zaułku ulicy Targowej mieściła się drewniana synagoga, która w 1941 r. została spalona przez Niemców. Większość hajnowskich Żydów straciła życie w komorach gazowych Treblinki. Miejska Biblioteka w Hajnówce wydała opracowanie Alli Gryc pt. „O społeczności żydowskiej w Hajnówce”.



WSPÓŁCZESNE OBLICZE MIASTA

Miasto na tle innych wyróżnia się niepiesznym trybem życia. Hajnowianie pozostają w wyjątkowej symbiozie z przyrodą. To miasto tradycji pielęgnowanych przez pokolenia. Mieszkańcy są bardzo otwarci. Chętnie dzielą się z turystami swoim bogatym dziedzictwem kulturowym i przyrodniczym.

Zasoby kultury i przyrody stanowią podstawę szerokiej oferty turystycznej oraz usług proponowanych przez lokalnych przedsiębiorców. Fundamentem Hajnówki i jej niezwykłą przestrzenią jest współistnienie dwóch religii: prawosławia i katolicyzmu. Bliskość najcenniejszej europejskiej puszczy zachęca do aktywnego wypoczynku i rekreacji, dostarczając przy okazji wielu doznań duchowych i estetycznych.

W okresie intensywnego rozwoju przemysłu drzewnego ludzie osiedlali się w Hajnówce ze względów ekonomicznych. Dziś magnesem jest spokój i bliski kontakt z przyrodą. Wielki plus to dostępność szerokiej gamy usług handlowych, gastronomicznych i medycznych. Warunki te doceniają przede wszystkim mieszkańcy zachodnich i centralnych części Polski. Wielu z nich decyduje się osiąść tu na stałe. Przyjazna atmosfera miasta sprzyja szybkiemu wtapieniu się w lokalną rzeczywistość.

┌ **Dzisiejsza Hajnówka
jest otwarta
i życzliwa** └

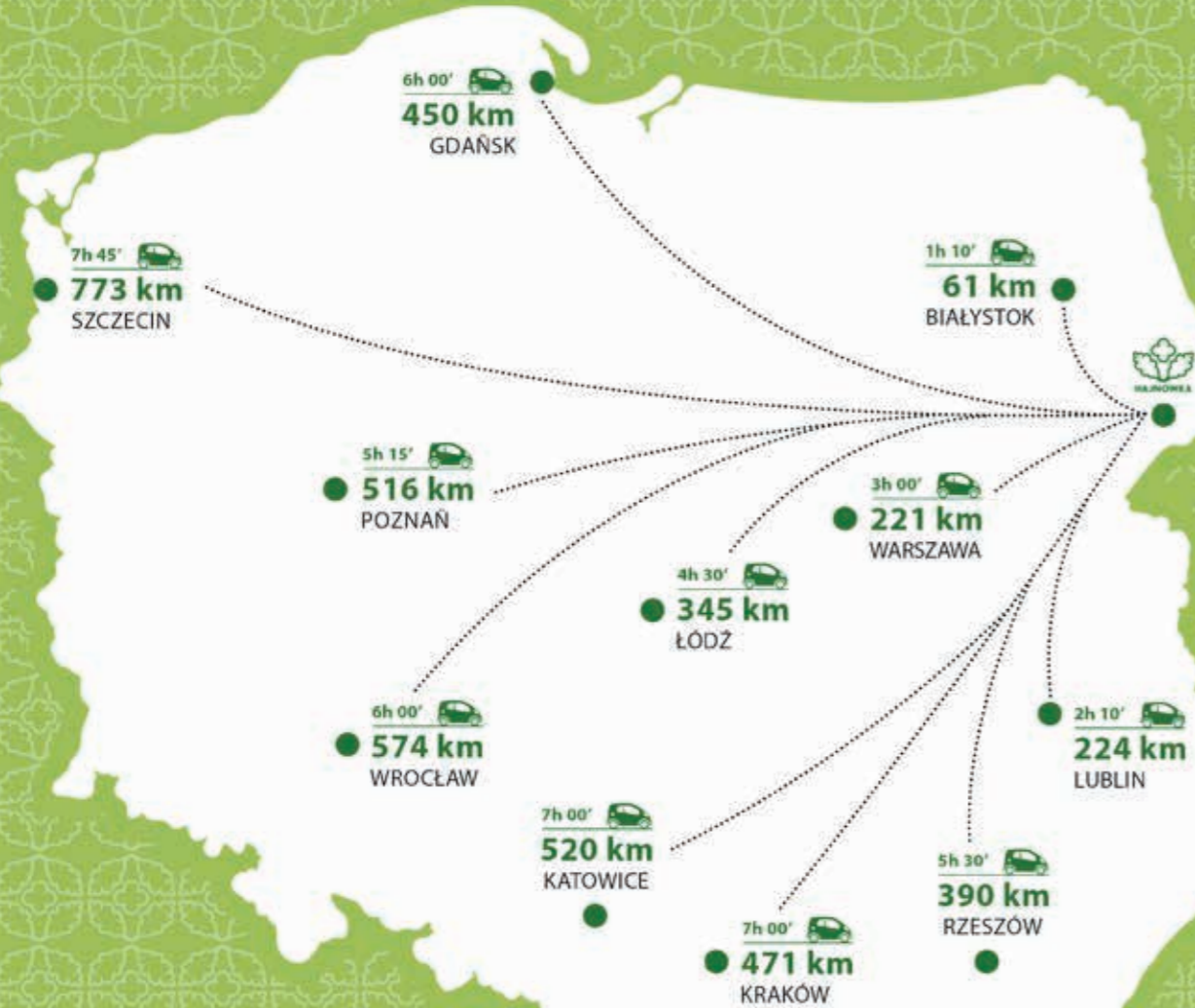

Mapa odległości miasta Hajnówka od większych polskich miast

O REGIONIE

Hajnówka leży w północno-wschodniej części Polski, w powiecie hajnowskim, w malowniczym regionie Puszczy Białowieskiej. Na skraju pradawnego lasu, zatopiona w sielskim krajobrazie przetykanym malowniczymi kopułami cerkiewek, drewnianymi chatami z kolorowymi okiennicami, tradycyjnymi ogrodami i sadami. Będąc „Bramą do Puszczy” otwiera drogę do najlepiej zachowanego lasu naturalnego na Niżu Europy.

Od siedziby Białowieskiego Parku Narodowego dzielą Hajnówkę zaledwie 22 km. Puszcza Białowieska, jako jedyny obszar przyrodniczy w Polsce, została wpisana na Listę Światowego Dziedzictwa UNESCO. Otrzymała też status Rezerwatu Biosfery. Znana na całym świecie, jest chlubą i wizytówką Podlasia, elementem jego tożsamości i bez wątpienia najsilniejszym magnesem turystycznym regionu. Mówi się, że każdy Polak powinien choć raz zobaczyć „leśny Wawel” (takie miano przyłgnęło do Puszczy Białowieskiej jeszcze przed II wojną światową). Będąc w Puszczy Białowieskiej należy koniecznie wybrać się na wędrowkę po szlakach Białowieskiego Parku Narodowego, który chroni jej najlepiej zachowany przyrodniczo fragment.

Można podziwiać tu przebogate grądy, w których majestatycznych rozmiarów dorastają dęby, lipy, jesiony... Urzekną nas swym obliczem mroczne bory oraz bardzo malownicze, choć trudniej dostępne olsy i łągi. Warto odwiedzić również w parku narodowym Muzeum Przyrodniczo-Leśne (w jego siedzibie w Białowieży) oraz Rezerwat Pokazowy Żubrów. Gęsta sieć tras turystycznych (pieszych i rowerowych) oraz

Tu życie toczy się zgodnie z rytmem natury i kultury





WIĘCEJ INFORMACJI NA:

www.lot.bialowieza.pl
www.bialowieza.travel



ścieżek edukacyjnych wiodących przez najciekawsze zakątki pozostałego obszaru tego lasu umożliwiają dogłębne poznanie naszego skarbu narodowego, jakim niewątpliwie jest Puszcza Białowieża. Szczególnym uznaniem turystów cieszą się szlaki „Żebra Żubra” oraz „Szlak Dębów Królewskich i Wielkich Książąt Litewskich”. Wędrówka nimi pozwala zaobserwować wielkie, sędziwe drzewa oraz bogaty, różnorodny świat roślin, grzybów i zwierząt.

Po zetknięciu z krystalicznym, puszczańskim powietrzem warto odkryć drugi żywioł regionu, czyli wodę. Okoliczne zalewy: Siemianówka, Repczyce, Bachmaty, unikalne rzeki: Narew i Narewka urozmaicają krajobraz, stanowiąc zarazem atrakcję turystyczną, szczególnie podczas letnich eskapad.

Powiat hajnowski wyróżnia się na tle innych powiatów cennym dziedzictwem kulturowym, pielęgnowanym przez pokolenia. Kultura materialna (architektura sakralna, drewniane domy z zachowaną tradycyjną ornamentyką, przydrożne krzyże, kapliczki) i niematerialna (tradycje, zwyczaje) tworzą atmosferę duchowości, która chwyta za serce. Przejżdżając przez okoliczne wsie, np. Soce, Puchły, Trześcianka odnosimy wrażenie, że zatrzymaliśmy się w czasie. Wciąż obecne w krajobrazie wiejskim przydomowe ławeczki, ozdobne okiennice, malwy i bzy kwitnące w ogródkach tworzą osobliwą aurę, której nie znajdziemy nigdzie indziej.

DĄB DUNIN

Czterystuletni dąb szypułkowy stojący w okolicy wsi Przybudki (gm. Narew), zdobywca tytułu Europejskiego Drzewa Roku 2022 w konkursie organizowanym przez Environmental Partnership Association. Jego rozłożysty kształt jest efektem uderzenia pioruna, które mimo spowodowania dużej deformacji, nie doprowadziło do śmierci drzewa.

Od wieków otaczany jest szczególnym szacunkiem i podziwem przez miejscową ludność, ale także rzesze turystów odwiedzających nasz region. Jest inspiracją dla wielu artystów. Zachwyca o każdej porze roku - w okresie pełnej vegetacji, ale także wtedy, gdy prezentuje swoje bezlistne, tajemniczo powyginane konary.

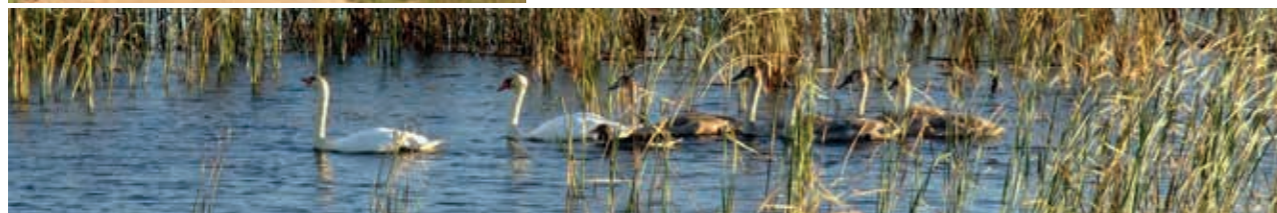

HAJNÓWKA SYMBOLICZNA

LOGO

Znak marki miasta powstał z inspiracji symboliką obecną w przestrzeni przyrody i kultury Hajnowki.

Liście oznaczają trwałe oparcie miasta na zasobach przyrodniczych Puszczy Białowieżskiej oraz wskazują na wieloletnie przywiązanie mieszkańców do wizerunku dębu. Symbolem duchowości mieszkańców i dwureligijności miasta jest uproszczona forma krzyża greckiego. Jest on także odwzorowaniem panikadila – witrażowego żyrandolu z wnętrza Soboru Świętej Trójcy w Hajnowce. Położenie względem siebie obu elementów: liści dębu i krzyża wskazuje na splatanie się przyrody z kulturą i wiarą mieszkańców. Logo jest jednym z elementów wdrażania Strategii Marki Hajnowka.

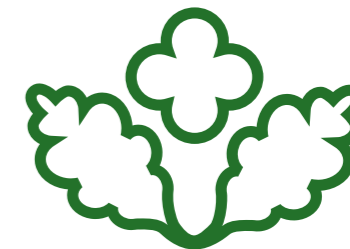

HAJNÓWKA
DUCHOWA WITALNOŚĆ

Więcej o założeniach strategii na:

www.hajnowka.pl



Na logo składają się liście dębu oraz krzyż



HAJNOWSKIE DĘBY

Spacerując ulicami Hajnówki warto wiedzieć, że zerkają na nas wielowiekowe pomniki przyrody, będące pozostałością po sięgającej tu niegdyś Puszczy Białowieskiej. Liczą one od 100 do 300 lat.

Największe skupiska dębów znajdziemy przy Kolejkach Leśnych, na cmentarzu katolickim i cmentarzu żołnierzy radzieckich. Jest ich kilka w rejonie Ośrodka Sportu i Rekreacji oraz Hajnowskiego Domu Kultury (w miejscu dawnej Straży Hajnowskiej). Spotkamy je przy ulicy Piłsudskiego (niegdyś była leśną trybą), na osiedlu Piłsudskiego, na osiedlu „Za pocztą”. Pomnikowe dęby rosną przy ulicy Parkowej, przy ulicy Białowieskiej w pobliżu firmy „Runo” oraz od strony wiaduktu kolejowego w kierunku Majdanu („Dęby Carskie”). Na terenie miasta rośnie łącznie 51 drzew, które objęto ochroną konserwatorską. Posiadają one status **pomników przyrody**. Są to: 2 dęby bezszypułkowe, 38 dębów szypułkowych (łac. *Quercus robur*), 5 klonów zwyczajnych, 4 lipy drobnolistne, 1 robinia akacjowa, 1 wiąz szypułkowy.

W 2021 r. z okazji 70-lecia nadania praw miejskich Hajnówce w parku miejskim zasadzono 70 dębów szypułkowych „Fastigiata”. Tym samym zwiększyła się liczba hajnowskich sztandarowych drzew.

QUERCUS

Honorowa Nagroda Burmistrza Miasta Hajnówka

Przyznawana jest od 2015 r. To wyróżnienie dla tych członków społeczności Ziemi Hajnowskiej, którzy trwając u jej podstaw, zbudowali swój autorytet na konsekwencji, niezłomnej pracy i niezachwianym etosie.

Nagroda przyznawana jest osobom fizycznym, prawnym, organizacjom oraz innym podmiotom celem uhonorowania ich zasług na rzecz Gminy Miejskiej Hajnówka m.in. za działalność gospodarczą, społeczną, charytatywną, kulturalną, oświatową, naukową, sportową. Symbol dębu wykorzystany został w figurze Honorowej Nagrody Burmistrza. Statuetka została zaprojektowana przez hajnowianina – artystę Jarosława Perszko. Łączy ona w sobie cechy ludzkie i florystyczne. Przedstawia dąb, o korzeniach upodabniających się do ludzkich stóp, wrastających w ziemię. Patrząc na to z drugiej strony – to stabilnie stojący człowiek, przeistaczający się na wysokości korpusu w drzewo, niejako symbolicznie „ukoronowany” liśćmi jednego z najszlachetniejszych gatunków drzew. To zespolenie przypomina, jak na przestrzeni dziejów człowiek współlistniał z naturą, był i jest jej integralną częścią – o czym dziś często zapomina.



Hajnówka
jest pełna
symboli
wypływających
z natury



POMNIK ŻUBRA

Pomnik znajduje się w centrum miasta, na skwerku im. Dymitra Wasilewskiego. Sylwetka żubra, odlana z brązu, została odstonięta we wrześniu 2001 r. Jego autorem jest krakowski artysta rzeźbiarz Jan Siuta – autor m.in. sarkofagu prezydenta RP Lecha Kaczyńskiego i pierwszej damy na Wawelu.

Historia pomnika żubra na ziemi hajnowskiej sięga XIX w. Pierwszy pomnik ustawiony został w osadzie Zwierzyniec przy drodze Hajnówka–Białowieża w 1862 r., na pamiątkę polowania cara Aleksandra II, które odbyło się w październiku 1860 r. Przeszło ono do historii jako pierwsze polowanie carskie w Puszczy Białowieskiej. Żeliwny odlew żubra naturalnej wielkości, wykonany w fabryce Ogariowa w Petersburgu, ustawiony został na postumencie. Na jego licach podano krótkie informacje o polowaniu: datę odbycia, nazwiska ważniejszych uczestników oraz liczbę ubitej zwierzyny. Autorem projektu pomnika był nadworny artysta malarz cara Aleksandra II – Mihály A. Zichy. Wykonano również kilkanaście miniaturowych kopii pomnika ze srebra i brązu, z myślą o znamienitszych uczestnikach polowania. Jedną z tych figurek eksponuje obecnie muzeum Puszczy Białowieskiej w Kamieniukach na Białorusi. Pojedyncze egzemplarze figurek można spotkać także w różnych muzeach na terenie byłego Związku Radzieckiego oraz w zbiorach prywatnych. Podczas I wojny światowej pomnik żubra został wywieziony do Rosji. Po wojnie zwrócono go Polsce. Trafił na dziedziniec Zamku Królewskiego w Warszawie, następnie na krótko zawitał do warszawskiego Muzeum Ziemi, skąd w 1928 r., decyzją prezydenta RP Ignacego Mościckiego, przewieziono go do jego letniej rezydencji w Spała (Spała – wieś wczasowa w Polsce, położona w województwie łódzkim, w powiecie tomaszowskim, w gminie Inowódz). Tam pozostaje do dzisiaj.

Kilkakrotnie mieszkańcy regionu Puszczy Białowieskiej próbowali sprowadzić pomnik do osady Zwierzyniec, lecz brak było zgody ze strony władz miejskich Spały. W 2004 r. udało się postawić na Zwierzyncu nowy, który jednak nie był repliką swojego poprzednika. Różnił się kształtem i użytym materiałem. W roku 2014, w 85. rocznicę restytucji żubra w Puszczy Białowieskiej, w osadzie Zwierzyniec stanęła wierna kopia żubra ze Spały. Wążąca ponad 800 kg figura stanęła na nowym postumencie, zaprojektowanym przez hajnowskiego artystę Jarosława Perszko. Pomnik możemy podziwiać do dziś.

MIASTO ZIELENI

„Zielone serce miasta” tworzy Park Miejski. Oferuje spacerowiczom wiele alejek poprowadzonych pośród wiekowego drzewostanu: dębów, lip, brzoź, klonów, głogów, itd. Mieści się w miejscu dawnej fabryki terpentyny.

Przemierzając go wytyczonymi ścieżkami napotkamy interesujące rzeźby nawiązujące do historii miasta. Najokazalsza z nich to grupa kilkumetrowych, drewnianych figur pod nazwą „Niezlomnym” (zdz.). Imponujące rzeźby, które dziś możemy podziwiać, są repliką prac prof. Józefa Marka z krakowskiej Akademii Sztuk Pięknych. Poświęcone robotnikom leśnym okresu międzywojennego oryginały powstały w 1976 r. podczas pleneru rzeźbiarskiego i dotrwały do lutego 2016 r. (ze względu na zły stan figur, podjęto decyzję o ich usunięciu). W październiku 2016 r. ustawiono repliki autorstwa miejscowych rzeźbiarzy – Wiktora Kabaca i Stanisława Żywolewskiego, wykonane z drewna sosnowego (na podstawie: katalogu pt. „Józef Marek. Lata 50. i 60. Malarstwo, rzeźba”; „ENCYKLOPEDIA HAJNÓWKI” pod redakcją Ryszarda Patera, rozdział MIEJSCA PAMIĘCI).

W parku odnajdziemy ustawione trzy instalacje w duchu współczesnego street artu: „**Kokon**” Tomasza Domańskiego z Wrocławia, „**Wiersz**” francuskiego artysty Partricka Bailly-Cowell’a, „**Transformation III**” Tarasa Beniakh z Ukrainy. Uzupełnieniem cyklu są „**Obusieczny**” – praca Benoita Tremsala, artysty z Niemiec. Znalazła ona swoje miejsce w okolicach wjazdu na teren nieistniejącej już fabryki „Chemiczna” przy ul. Tamary Sołoniewicz. Natomiast praca hajnowianina Jarosława Perszko – „**6 z 7/1**”, pozostała w miejscu jej powstania – przy Zakładach Maszynowych „Hamech” (ul. Armii Krajowej).

Przy głównej alei, ujrzymy także dwa głazy upamiętniające wydarzenia historyczne: **Pomnik Konstytucji 3 Maja i 50-lecia istnienia stronnictwa demokratycznego** oraz **Pomnik III Pułku Strzelców Konnych**.

Natomiast przy ul. Marszałka J. Piłsudskiego (obok Banku Spółdzielczego) ustawiony jest duży kamień z tablicą pamiątkową upamiętniający powstanie Hajnowki. Został odsłonięty w **100-lecie odzyskania przez Polskę niepodległości**.



Przysiadźmy na jednej z parkowych ławeczek i rozkoszujmy czystym powietrzem, w którym unosi się „puszczański duch”

II. DUCHOWOŚĆ

Jeśli chcemy poznać zwyczaje „tutejszych”, powinniśmy wziąć udział w jednym z licznych wydarzeń kulturalnych czy religijnych w regionie. W Hajnówce praktykowane od pokoleń tradycje są wciąż żywe. Ta niewymuszona autentyczność ma swój wyjątkowy urok i pomaga zrozumieć naturalny porządek świata. Prawdziwą duchowość tkwiącą w mieście najlepiej poznasz poprzez bezpośredni kontakt z mieszkańcami, którzy są bardzo serdeczni. Na ulicy, w sklepie czy w parku wciąż słyszy się pielęgnowaną przez nich tutejszą gwarę. Jak mówią: „My gaworym (howorym) po swojemu” – to połączenie języka białoruskiego, ukraińskiego i polskiego. Ich mowa jest wyrazem tożsamości i silnej więzi ze „swoimi”.

Ludowych elementów hajnowskiej kultury doświadczymy na przykład podczas Jarmarku Żubra – największego lokalnego festiwalu smaku i folkloru. Obowiązkowym punktem jest Międzynarodowy Festiwal Hajnowskie Dni Muzyki Cerkiewnej, który przenosi uczestników do krainy śpiewu cerkiewnego, zaś dźwięki zabytkowych organów, wydobywające się z kościoła pw. Podwyższenia Krzyża Świętego, zapraszają na koncerty muzyki kameralnej i organowej. Wielbicieli cięższych brzmień też znajdą coś dla siebie.

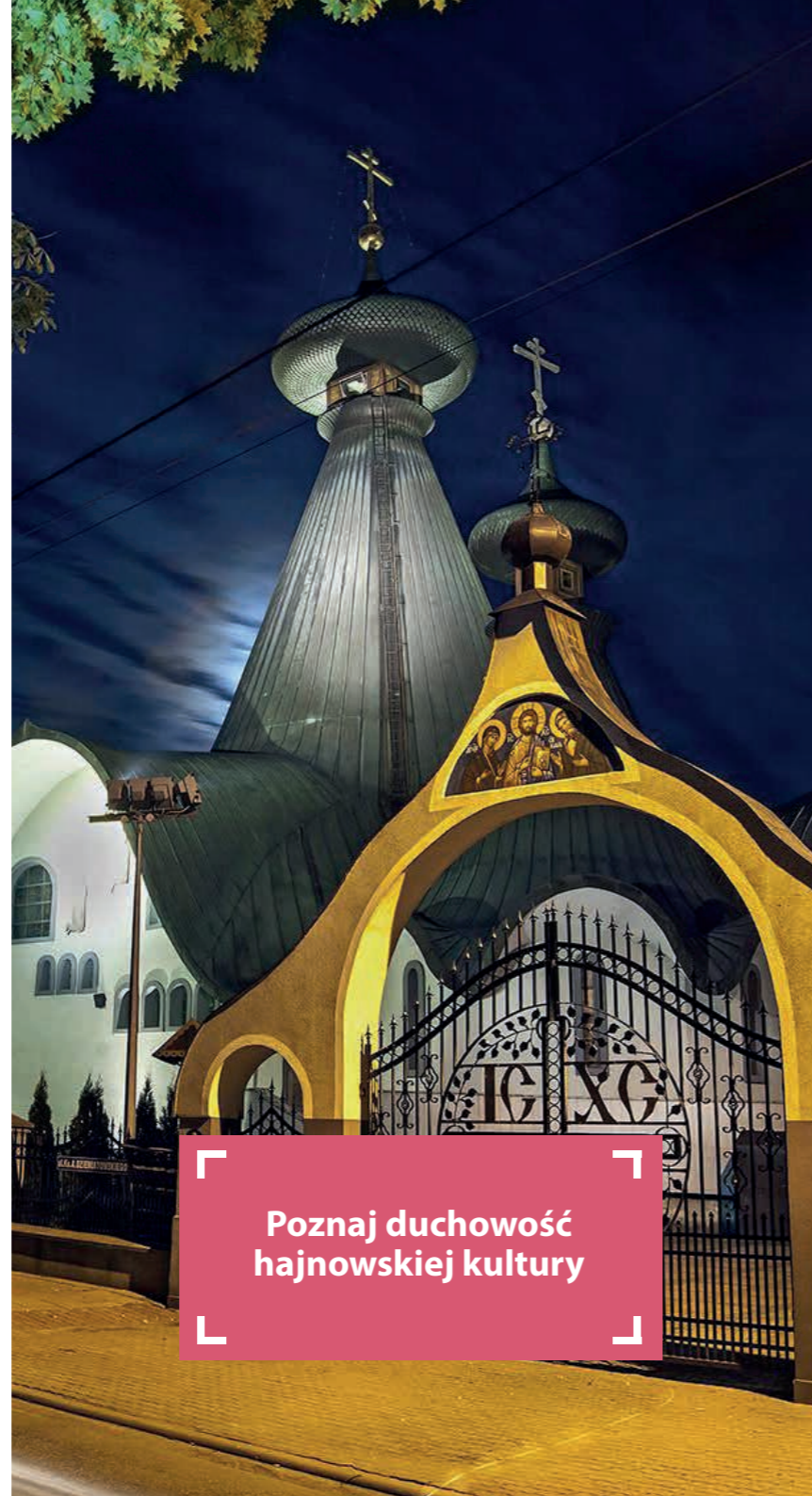
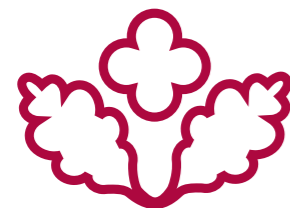

Poznaj duchowość
hajnowskiej kultury

DUCHOWOŚĆ DO PRZEŻYCIA

Co roku w Hajnówce organizuje się szereg wydarzeń kulturalnych. Wybrzmiewają lokalnym klimatem, przepelniają tutejszą duchowością, dostarczają niezapomnianych wrażeń.

Udział w nich pozwala poznać specyficzną mieszankę kultur wschodniego pogranicza i doświadczyć nieuchwytnego sacrum prawosławia. Hajnowskie wydarzenia są żywą skarbnicą tradycji i lokalnego folkloru, których źródło inspiracji stanowi przede wszystkim religia, kultura i przyroda.



Hajnowskie
wydarzenia są
żywą skarbnicą tradycji
i lokalnego folkloru

WYDARZENIA KULTURALNE





Hajnowskie spotkania z kolędą prawosławną

Miejsce: Hajnowski Dom Kultury
Organizator: Stowarzyszenie „Miłośnicy Muzyki Cerkiewnej” wraz z Dekanalnym Instytutem Kultury Prawosławnej w Hajnówce, Hajnowski Dom Kultury
Telefon: +48 85 682 33 51
E-mail: festiwal@cerkiew.pl
Termin imprezy: styczeń
fb.com/hajnowskiednimuzykicerkiewnej

Odbywa się w okresie bożonarodzeniowym. Uczestniczą w nich grupy w różnych kategoriach wiekowych – od grup przedszkolnych, poprzez szkolne, chóry parafialne itp. z powiatów: hajnowskiego, bielskiego, siemiatyckiego. Repertuar spotkań stanowią kolędy prawosławne, od najstarszych do tych bardziej współczesnych.

Ogólnopolski Festiwal „Piosenka Białoruska” eliminacje powiatowe

Miejsce: Hajnowski Dom Kultury
Organizator: Zarząd Główny Białoruskiego Towarzystwa Społeczno-Kulturalnego, Hajnowski Dom Kultury
Telefon: +48 85 682 32 03
E-mail: hdk@hdk.hajnowka.pl
Termin imprezy: styczeń
www.hdk.hajnowka.pl

Festiwal promuje białoruskie dziedzictwo kulturalne, zachowane w tekstach piosenek oraz strojach ludowych, prezentowanych przez zespoły artystyczne z regionu. Odgrywa znaczącą rolę w życiu mniejszości białoruskiej na Podlasiu – krzewieniu kultury i przekazywaniu jej z pokolenia na pokolenie.



Przegląd na Haft i Koronkę Powiatu Hajnowskiego

Miejsce: Hajnowski Dom Kultury
Organizator: Hajnowski Dom Kultury
Telefon: +48 85 682 32 03
E-mail: hdk@hdk.hajnowka.pl
Termin imprezy: kwiecień/maj
www.hdk.hajnowka.pl

Przegląd ma na celu promocję i ukazanie tradycji rękodzieła ludowego, praktykowanego po dziś dzień na terenie naszego regionu. Na corocznej wystawie możemy ujrzeć haftowane obrusy, ręczniki, szydełkowane serwetki, firanki a także odzież czy zabawki.



Międzynarodowy Festiwal Muzyki Cerkiewnej „Hajnówka” w Białymstoku

Miejsce: Opera i Filharmonia Podlaska w Białymstoku
Organizator: Fundacja „Muzyka Cerkiewna” w Hajnówce (ul. Tamary Sołoniekiej 2, 17-200 Hajnówka)
Telefon: tel./fax +48 85 682 20 89, +48 85 682 32 02
E-mail: biuro@festiwal-hajnowka.pl
 festiwal-hajnowka@wp.pl
Termin imprezy: maj
www.festiwal-hajnowka.pl

Międzynarodowy Festiwal Muzyki Cerkiewnej „Hajnówka” to organizowana od 1982 r. w Hajnówce, a odbywająca się od 2003 r. w Białymstoku, impreza artystyczna nazywana „Festiwarem Śpiewającej Duszy”. Celem Festiwalu jest prezentacja światowego dorobku wysokiej wartości artystycznych i duchowych muzyki cerkiewnej w jej historycznym przekroju, od wczesnego chrześcijaństwa po kompozycje współczesne. Festiwal realizowany jest w formule konkursowej z udziałem chórów amatorskich i zawodowych, bez względu na religię i narodowość wykonawców. W 1995 r. Festiwal wpisany został przez Ministra Kultury na listę wydarzeń o kategorii zerowej tej miary co Konkurs Chopinowski. Honorowe Patronaty sprawują: Prezydent RP oraz Związek Kompozytorów Polskich, a Patronat Artystyczny Krzysztof Penderecki. Dotychczas w Festiwalu uczestniczyło około 900 chórów z 41 krajów Europy, Afryki, Ameryki Północnej, Australii i Azji.





Międzynarodowy Festiwal „Hajnowskie Dni Muzyki Cerkiewnej”

Miejsce: Sobór Świętej Trójcy w Hajnówce
Organizator: Stowarzyszenie „Miłośnicy Muzyki Cerkiewnej”
Telefon i fax: +48 85 682 33 51
E-mail: festiwal@cerkiew.pl
Termin imprezy: maj
www.festiwal.cerkiew.pl
fb.com/hajnowskiednimuzykicerkiewnej

Początki wydarzenia sięgają 1981 r. Raz w roku Hajnówka rozbrzmiewa cerkiewnym śpiewem w wykonaniu chórów z całego świata. Rokrocznie prezentuje się na nim ok. 30 zespołów, wśród nich są profesjonalni, jak i amatorzy. Festiwal odbywa się w formule konkursowej – od przesłuchań konkursowych po koncerty galowe. W trakcie festiwalowego tygodnia organizowanych jest wiele wydarzeń towarzyszących: koncerty, wystawy, warsztaty. Na przestrzeni lat festiwal stał się wydarzeniem rangi międzynarodowej – ukazuje wielokulturowość miasta, otwartość oraz szacunek do religii i tradycji. Cieszy się zainteresowaniem mieszkańców regionu i kraju, turystów krajowych oraz zagranicznych.

“...Wspaniała impreza godna polecenia i PROMOWANIA poza granicami Polski !...”

FACEBOOK

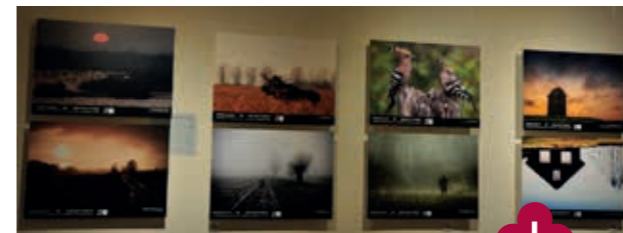

Ogólnopolski Konkurs Fotograficzny „PODLASIE W OBIEKTYWIE im. Wiktora Wołkwa”

Miejsce: Muzeum i Ośrodek Kultury Białoruskiej
Organizator: Muzeum i Ośrodek Kultury Białoruskiej
Telefon: +48 85 682 28 89
E-mail: kontakt@muzeumbialoruskie.pl
Termin imprezy: maj–grudzień
www.muzeumbialoruskie.hajnowka.pl
fb.com/MuzeumBialoruskie

Konkurs fotograficzny poświęcony wyjątkowości Podlasia, uchwyconego fotograficznym okiem profesjonalnych fotografów oraz amatorów. Zgłaszane każdego roku zdjęcia prezentują dziedzictwo regionu w różnej odsłonie – architektura, ludzie, przyroda. Konkurs wieńczy wystawa nagrodzonych prac, którą można oglądać w Muzeum i Ośrodku Kultury Białoruskiej.



Festyn Ludowy „KRYNOCZKA”

Miejsce: Amfiteatr Miejski
Organizator: Hajnowski Dom Kultury, Zarząd Główny Białoruskiego Towarzystwa Społeczno–Kulturalnego w Białymstoku
Telefon: +48 85 682 32 03
E-mail: hdk@hdk.hajnowka.pl
Termin imprezy: czerwiec
www.hdk.hajnowka.pl
fb.com/Hajnowski-Dom-Kultury

Jest to spotkanie z muzyką białoruską, prezentowaną przez zespoły ludowe z regionu. Wykonywane są zarówno utwory starsze, jak i te z nowoczesnym akcentem. Festyn odbywa się w trzeci dzień prawosławnego święta Zesłania Ducha Świętego, którego uroczystości religijne odbywają się w uroczysku Krynoczka.

Piknik Rodzinny

Miejsce: Amfiteatr Miejski
Organizator: Akcja Katolicka przy parafiach w Hajnówce:
pw. Podwyższenia Krzyża Świętego
oraz pw. św. św. Cyryla i Metodego;
Katolickie Stowarzyszenie Młodzieży,
Hajnowski Dom Kultury
Telefon: +48 85 682 22 50
Termin imprezy: czerwiec
www.farahajnowka.pl

Wydarzenie plenerowe integrujące pokolenia. Oferuje uczestnikom gry i konkursy, zabawy fantowe, pokazy, badania stanu zdrowia (np. mierzenie poziomu cukru we krwi, ciśnienia tętniczego, itp.). Piknik uatrakcyjniają występy artystyczne na scenie amfiteatru.



Koncerty Muzyki Kameralnej i Organowej

Miejsce: Amfiteatr Miejski
Organizator: Hajnowska Fundacja
Muzyki Kameralnej i Organowej
Telefon: +48 85 682 22 50
Termin imprezy: czerwiec-sierpień
www.farahajnowka.pl

Pierwszy koncert z tego cyklu miał miejsce w Hajnówce w 1997 r. Oprócz muzyki organowej możemy wysłuchać również muzyki kameralnej w wykonaniu najwybitniejszych artystów z Polski i zagranicy.

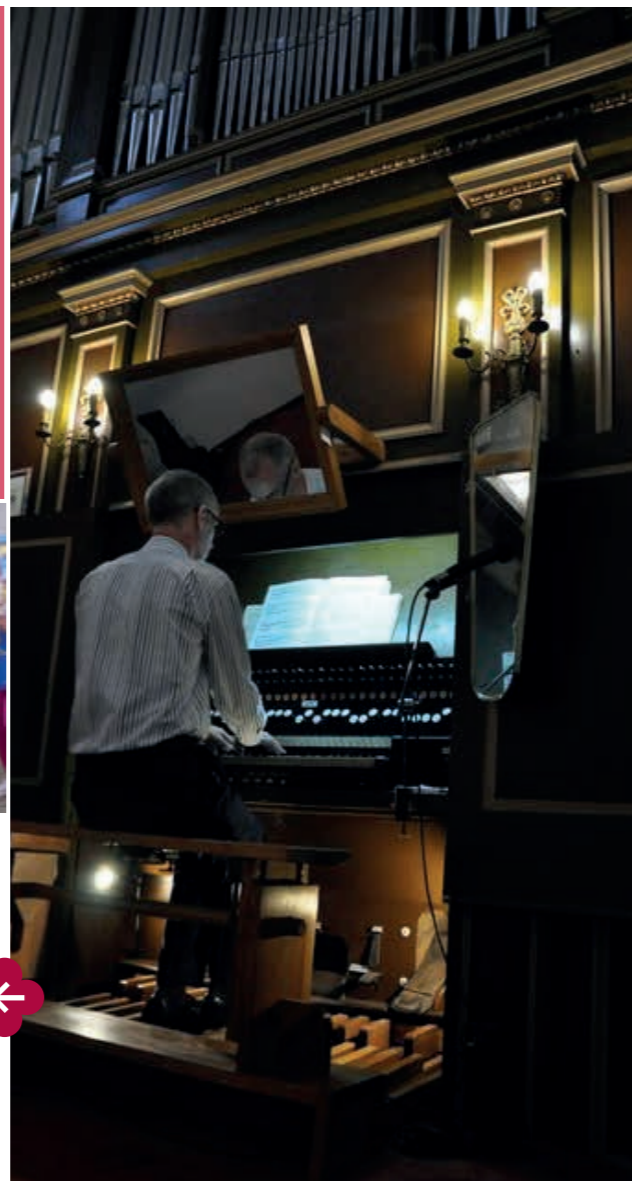

Jarmark Żubra

Miejsce: Park Miejski i Amfiteatr Miejski
Organizator: Hajnowski Dom Kultury,
Urząd Miasta Hajnówka
Telefon: +48 85 682 32 03
E-mail: hdk@hdk.hajnowka.pl
Termin imprezy: lipiec
www.hdk.hajnowka.pl
fb.com/Hajnowski-Dom-Kultury

Festiwal smaku i kultury regionalnej. W tym dniu Hajnówka oferuje lokalne produkty: żywnościowe (np. sery, chleby, wyroby mięsne, wyroby cukiernicze, miody) oraz rękodzieło (np. serwetki, koronki, obrusy, ozdoby świąteczne). Na jarmarku spotykają się wystawcy z regionu Puszczy Białowieskiej, Podlasia, innych części Polski, a także zza wschodniej granicy: Białorusi, Ukrainy, Litwy. Oprawę przedsięwzięcia stanowi muzyka folkowa w wykonaniu zespołów rodzimych i zagranicznych.



Wernisaż Dźwięku

Miejsce: Park Miejski

Organizator: Grupa nieformalna Akcja Hajnówka przy wsparciu NGO

Termin imprezy: sierpień

Wydarzenie organizowane w całości przez hajnowską młodzież, przez co nazwany został Festiwałem Młodych Artystów. To okazja do integracji i rozwoju pasji, a przede wszystkim do zaprezentowania twórczości młodego pokolenia szerszej publiczności. Przedsięwzięcie dedykowane miłośnikom sztuki, fanom dobrej muzyki alternatywnej oraz entuzjastom imprez w plenerze.



Dzień Ulicy Wierobieja

Miejsce: ul. ks. I. Wierobieja

Organizator: Grupa nieformalna Akcja Hajnówka przy wsparciu NGO

Termin imprezy: sierpień

Dzień Ulicy Wierobieja od pierwszej edycji stał się ważnym punktem w kalendarzu imprez Hajnówki. Upamiętnia on historyczne wydarzenia związane z ulicą oraz jej mieszkańców. Jest okazją do integracji międzypokoleniowej oraz aktywizacji lokalnych przedsiębiorców, artystów i wytwórców. Energia oraz zaangażowanie w organizację grup społecznych, młodych kreatywnych ludzi, tworzy niezwykłą atmosferę łączącą czasy dawne ze współczesnością. Podczas obchodów III edycji pod chodnikiem umieszczona została Kapsuła Czasu, w której znalazła się pamiątkowa księga z osobistymi przekazami mieszkańców dla przyszłych pokoleń.

Międzynarodowy Festiwal Teatralny Wertep

Miejsce: przestrzeń miejska w Hajnówce, miejscowości Powiatu Hajnowskiego

Organizator: Stowarzyszenie Kulturalne „Pocztówka”, A3 Teatr Kolekcjonerzy Wzruszeń

Telefon: +48 601 479 999, +48 513 172 746

E-mail: biuro@a3teatr.pl

Termin imprezy: lipiec/sierpień

www.wertepfestival.pl

fb.com/InternationalTheatreFestivalWertep

Święto teatru w regionie Puszczy Białowieskiej, które odbywa się na przełomie lipca i sierpnia. W trakcie festiwalowych dni grupy teatralne – artyści z całego świata – odwiedzają mniejsze i większe miejscowości naszego regionu. Prezentują współczesny teatr oraz inspirują do poznawania lokalnych tradycji i kultury. W tej teatralnej przygodzie każdy znajdzie coś dla siebie – dzieci, młodzież i dorośli.

Nieodzownym elementem wydarzenia od kilku lat stały się Parady Lampionów – Światło jest w nas. Widowisko artystyczne, w którym główną rolę odgrywają wykonane z papieru o różnych formach podświetlone lampiony. Tworzone są przez wolontariuszy, a także uczestników organizowanych w Hajnówce Centralnej warsztatów. Uświetniają już nie tylko Festiwal Teatralny. Lampiony obecne są również w przestrzeni miejskiej przy innych okazjach.



Urodziny żubra Pompika

Miejsce: Miejska Biblioteka Publiczna im. dr. Tadeusza Rakowieckiego

Organizator: Miejska Biblioteka Publiczna im. dr. Tadeusza Rakowieckiego

Telefon: +48 85 682 64 45, +48 85 682 29 69, +48 511 155 479

E-mail: poczta@biblioteka.hajnowka.pl

Termin imprezy: wrzesień

www.biblioteka.hajnowka.pl / www.hajnowka.pl

Wydarzenie skierowane do najmłodszych czytelników i wielbicieli milusińskiego żubera Pompika, bohatera książeczek hajnowianina Tomasza Samojlika. Celem imprezy jest podkreślenie jego obecności w przestrzeni publicznej, a zarazem promocja tej marki. Są seriale, są zabawy i animacje, które radują serca wszystkich – dzieci i dorosłych.



Białorusko-Polskie Koncerty Rockowe „Muzyka bez zastrzeżeń” / „Muzyka bez zaścieroh”

Miejsce: Muzeum i Ośrodek Kultury Białoruskiej

Organizator: Muzeum i Ośrodek Kultury Białoruskiej

Telefon: +48 85 682 28 89

E-mail: kontakt@muzeumbialoruskie.pl

Termin imprezy: październik–grudzień

www.muzeumbialoruskie.hajnowka.pl

fb.com/MuzeumBialoruskie

Koncerty muzyki klubowej zespołów z Polski i Białorusi. Niosą ze sobą przesłanie: przeciw nietolerancji – przeciw ksenofobii – przeciw uprzedzeniom – muzyka bez zastrzeżeń. Wydarzenie integruje polską i białoruską młodzież, łamie stereotypy międzykulturowe.

Festiwal Kultury Ukraińskiej Podlaska Jesień

Miejsce: Hajnowski Dom Kultury
Organizator: Związek Ukraińców Podlasia, Hajnowski Dom Kultury
Telefon: +48 85 730 25 23, +48 85 682 32 03
E-mail: biuro@zup.org.pl, hdk@hdk.hajnowka.pl
Termin imprezy: listopad
www.zup.org.pl, www.hdk.hajnowka.pl
fb.com/Zwiazek-Ukraińców-Podlasia-Союз-Українців-Підляшшя
fb.com/Hajnowski-Dom-Kultury

Festiwal promuje kulturę mniejszości ukraińskiej, podkreśla jej obecność w naszym regionie. Dzięki występom lokalnych artystów oraz zespołów z Ukrainy przedsięwzięcie prezentuje tradycyjny folklor – taniec, śpiew, stroje. Wydarzeniu towarzyszy kiermasz rękodzieła ludowego.

Prezentacje zespołów obrzędowych „Białoruski Obrzęd na Scenie”

Miejsce: Hajnowski Dom Kultury
Organizator: Białoruskie Towarzystwo Społeczno-Kulturalne, Hajnowski Dom Kultury
Telefon: +48 85 682 32 03
E-mail: hdk@hdk.hajnowka.pl
Termin imprezy: listopad
www.hdk.hajnowka.pl
fb.com/Hajnowski-Dom-Kultury

Wydarzenie, które w szczególny sposób stara się utrwalić w pamięci kolejnych pokoleń dawne tradycje obrzędowe, praktykowane przez naszych przodków. Ukazuje zwyczajnie związane z wyprawianiem wesela (np. korowaj), czy poprzedzające je swaty. Przypomina charakterystyczne akcenty życia na tym terenie, np. sentymentalne ławeczki przy drodze, które dawniej były obowiązkowym atrybutem każdego domu.



Przeгляд Sztuki Nieprofesjonalnej Ziemi Hajnowskiej

Miejsce: Hajnowski Dom Kultury
Organizator: Hajnowski Dom Kultury
Telefon: +48 85 682 32 03
E-mail: hdk@hdk.hajnowka.pl
Termin imprezy: grudzień
www.hdk.hajnowka.pl
fb.com/Hajnowski-Dom-Kultury

Przedsięwzięcie to od wielu lat docenia artystyczny talent lokalnych twórców: malarzy, rzeźbiarzy, rysowników. Uczestnikami są amatorzy – osoby, które nie zajmują się sztuką zawodowo, a jest ich pasją, co jeszcze bardziej podkreśla tkwiące w nich ukryte talenty. Przeгляд daje możliwość promocji, popularyzacji twórczości amatorskiej w środowisku, a także konfrontacji ze sztuką profesjonalną.

Miasto zaprasza na spacer po duchową energię

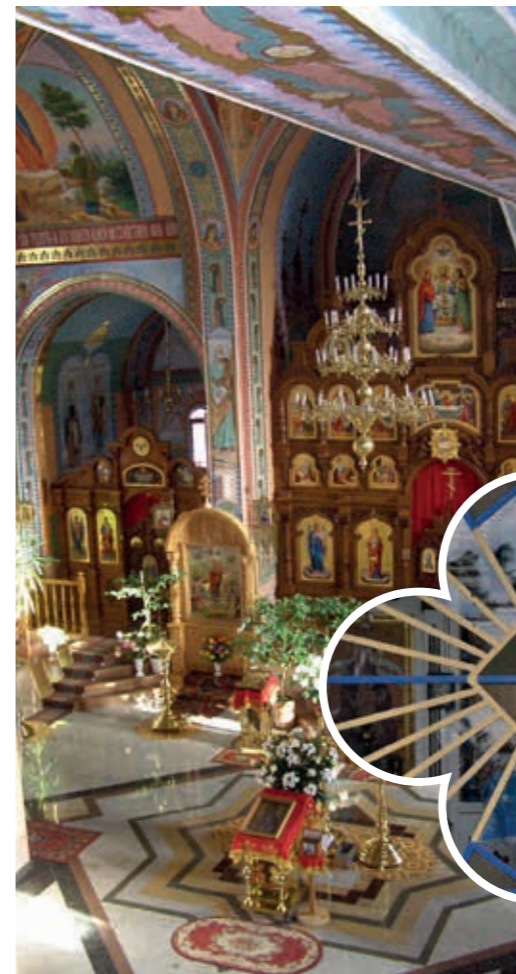

DUCHOWOŚĆ PŁYNĄCA Z SACRUM

Nad wielokulturową Hajnowką unosi się atmosfera mistycyzmu. Wędrowkę po mieście urozmaica unikalna architektura sakralna.

Nie sposób nie dostrzec architektonicznej perły, z monumentalnymi kopułami – Soboru Świętej Trójcy. W centrum miasta strzeliście wznosi się ku niebu kościół pw. Podwyższenia Krzyża Świętego. Prawosławie oraz katolicyzm, związane z nimi tradycje i obrzędy, bogata architektura sakralna nie jednego przybyścia wprowadzą w stan uspokojenia i wyciszenia. Przyciągają swym bogactwem materialnym (kopuły, witraże, ikony, polichromie), zaś przestrzeń nasycają duchowością. Wszystko to w jedną całość spleta wzniosła muzyka sakralna, w tym anielski śpiew chóralny. Bijące serca dzwonów zapraszają na modlitwę. Blask i ciepło świec stawianych przez wiernych na nabożeństwie w intencji zdrowia, pamięci zmarłych... W Hajnowce odbędziesz interesującą wędrowkę pośród wznoszących się do niebios kopuł cerkwi i strzelistych wież kościołów.



Sobór Świętej Trójcy

Adres: ul. Ks. Antoniego Dziewiatowskiego 15,
17-200 Hajnówka

Telefon: +48 85 873 29 71

E-mail: dekanathajnowski@gmail.com

Godziny nabożeństw:

pon. - czw. / 8⁰⁰

pt. i sob. / 8⁰⁰, 17⁰⁰

nd. / 8⁰⁰, 10⁰⁰, 17⁰⁰

www.sobor.pl

Architektoniczna i duchowa perła miasta. Przekraczając próg cerkwi możemy poczuć się jak zawieszeni między niebem a ziemią. Świątynia jest murowana, dwupoziomowa. Posiada 7 ołtarzy. Zbudowana w latach 1973-1992 według projektu Aleksandra Grygorowicza, przy współpracy z Jerzym Nowosielskim. Polichromie pokrywające wewnętrzne ściany zostały wykonane przez greckiego malarza Dymitrios Andonopulos. Centralną przestrzeń cerkwi wypełnia panikadiło, czyli zyrandol w kształcie równoramiennego krzyża greckiego, ozdobiony witrażami Bogurodzicy i słowiańskich świętych. To unikat w skali kraju.

Przy Soborze funkcjonuje sklepik z pamiątkami, w którym zakupić można dewocjalia prawosławne, ikony, książki.

CIEKAWOSTKI

Przy Parafii Soboru Świętej Trójcy funkcjonują aż trzy chóry. Chóru dziecięcego i młodzieżowego można słuchać podczas niedzielnych nabożeństw. Oba zespoły biorą także udział w przeglądach pieśni liturgicznej, muzyki cerkiewnej i konkursach kołędniczych. Chór dorosłych działa nieprzerwanie od 1942 r. i aktywnie uczestniczy w życiu religijnym parafii. Na swoim koncie ma występy w Finlandii, Rosji, na Białorusi, Słowacji, w Czechach oraz udział w Międzynarodowym Festiwalu Kolęd Wschodniosłowiańskich w Terespolu. W 2009 r. został nagrodzony na Międzynarodowym Festiwalu Śpiewów Prawosławnych Kołożskij Błahowiest w Grodnie na Białorusi. Chór uczestniczył w niemal wszystkich edycjach Międzynarodowego Festiwalu Hajnowskie Dni Muzyki Cerkiewnej, gdzie był wielokrotnie wyróżniany i nagradzany.



Informacje dla zwiedzających

Zwiedzanie wnętrza Soboru jest możliwe po wcześniejszym uzgodnieniu z kancelarią parafialną pod numerem tel. +48 85 873 29 71, w godzinach 10.00-13.00 oraz 14.00-17.00 (oprócz niedziel i świąt cerkiewnych). Turystów indywidualnych oprowadza pracownik sklepiku, mieszczącego się przy cerkwi. Zwiedzających wnętrza Soboru obowiązuje odpowiedni strój, tj. kobiety i mężczyźni powinni mieć zakryte ramiona oraz nogi, kobiety powinny mieć okrytą głowę.



Zabytkowy Kościół pw. Podwyższenia Krzyża Świętego

Adres: ul. Ks. Piotra Ściegiennego 7,
17-200 Hajnówka

Telefon: +48 85 682 22 50

Godziny nabożeństw:

dni powszednie / 6⁰⁰, 7⁰⁰, 17⁰⁰

nd. / 8⁰⁰, 10⁰⁰, 12⁰⁰, 17⁰⁰ (okres zimowy),
18⁰⁰ (okres letni)

www.farahajnowka.pl

Budowa świątyni zakończyła się w 1965 r. W bocznych absydach umieszczone są dwa drewniane ołtarze ze starego kościoła, wykonane przez miejscowych stolarzy w roku 1944, zaprojektowane i przyozdobione rzeźbami przez Franciszka Bołozę – parafianina, który przywędrował do Hajnówki z Podhala. W bocznych ołtarzach ustawione są drewniane figury Niepokalanego Poczęcia Najświętszej Maryi Panny i św. Antoniego. W kościele znajdują się zabytkowe organy, pochodzące z wrocławskiej pracowni firmy „Schlag und Schohne”, wykonane na przełomie XIX i XX w. To jedyny tego typu instrument w północno-wschodniej Polsce. Do Hajnówki sprowadzono je w 1976 r. ze zrujnowanego kościoła Ewangelicko-Augsburskiego w Jedlinie Zdroju. W ramach Festiwalu Muzyki Kameralnej i Organowej w kościele odbywają się koncerty.

Kościół wpisany jest do Rejestru Zabytków. W 2024 roku przeszedł gruntowne prace renowacyjne zewnętrznej elewacji wraz z oknami oraz głównymi drzwiami wejściowymi.

Informacje dla zwiedzających

Zwiedzanie kościoła w godzinach pracy kancelarii parafialnej: pon. - sob. w godz. 8³⁰ – 10⁰⁰, 16⁰⁰ – 17³⁰. Grupy zorganizowane proszone są o kontakt z kancelarią w celu uzgodnienia godziny zwiedzania.



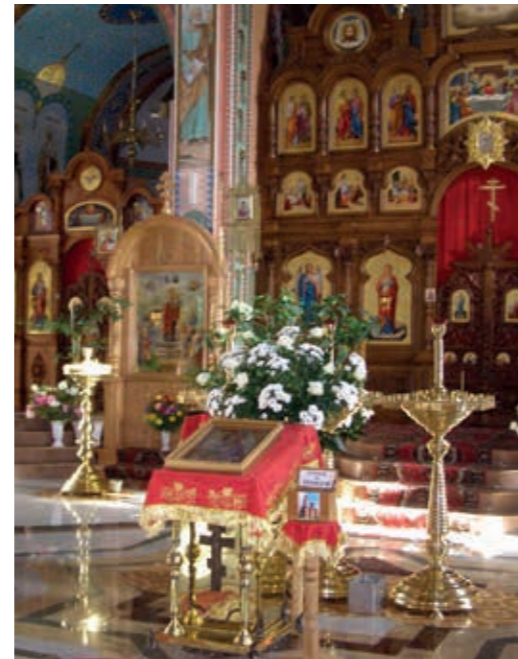

Cerkiew pw. Narodzenia św. Jana Chrzciciela

Adres: ul. Mikołaja Reja 12, 17-200 Hajnówka

Telefon: +48 85 682 48 84

Godziny nabożeństw:

wt. - pt. / 8⁰⁰ Św. Liturgia

śr. i pt. / 17⁰⁰ Akafis

sob. / 8⁰⁰ Św. Liturgia, 17⁰⁰ Wieczernia

nd. / 8⁰⁰ Św. Liturgia, 17⁰⁰ Akafis

www.hajnowka.cerkiew.pl

fb.com/parafiahajnwk

Cerkiew wybudowana w stylu nowoczesnym. Składa się z części górnej (głównej) oraz dolnej. Wewnątrz świątyni znajduje się murowany ikonostas pokryty ceramiczną mozaiką oraz pozłacany żyrandol (panikadilo) ważący ok. 800 kg, wykonany w Sofrino pod Moskwą. W dolnej części widnieje ikonostas drewniany, pozłacany. Oba ikonostasy zostały wykonane przez artystów z Ukrainy. Nieopodal cerkwi, na cmentarzu prawosławnym, stoi niewielka kapliczka pw. Wszystkich Świętych. Na uwagę zasługuje w niej ikonostas, wykonany ręką Jerzego Nowosielskiego (docenianego artysty malarza, na Podlasiu znanego ze sztuki sakralnej w cerkwiach, m.in. freski, ikony).



Cerkiew św. Dymitra Sołuńskiego

Adres: ul. Warszawska 103, 17-200 Hajnówka

Telefon: +48 85 683 28 08, 729 761 444

E-mail: swdymitrahajnowka@gmail.com

www.swdymitra.pl

fb.com/parafiaprawoslawnaswDymitra

Godziny nabożeństw:

sob. / Św. Liturgia na życzenie,

17⁰⁰ nabożeństwo wieczorne (Wieczernia)

nd. / 8⁰⁰ Akafist, 9⁰⁰ Św. Liturgia

W przeddzień świąt / 17⁰⁰ - całonocne czuwanie

(Wsienocnoje Bdienije)

W dzień święta / 8⁰⁰ Akafist, 9⁰⁰ Św. Liturgia

Świątynia została wyświęcona w 2007 r. Wybudowana w nowoczesnym stylu architektonicznym, składa się z dwóch poziomów (cerkwi dolnej i górnej). W górnej głównej kondygnacji znajduje się dębowy ikonostas. Ściany ozdabiają polichromie wykonane przez ikonografów z Ukrainy (Charkowa, Kijowa, Poczaiewa).

ŚWIĄTYNIE

ŚWIĄTYNIE

Informacje dla zwiedzających

Kościół otwarty jest codziennie:
w dni powszednie w godz. 7⁰⁰–12⁰⁰ i 16⁰⁰–18⁰⁰
w niedzielę i święta w godz. 8⁰⁰–18⁰⁰

Kościół pw. św. św. Cyryla i Metodego

Adres: ul. 3 Maja 65, 17-200 Hajnówka

Telefon: +48 85 682 29 14

Godziny nabożeństw:

niedziele i święta / 9⁰⁰, 11⁰⁰, 16⁰⁰

dni powszednie / 7⁰⁰, 17⁰⁰

[fb.com/Parafia-Sw-Cyryla-i-Metodego-w-Hajnowce](https://www.facebook.com/Parafia-Sw-Cyryla-i-Metodego-w-Hajnowce)

Kościół prezentuje nowoczesne budownictwo w stylu neobarokowym. Powstał wg. projektu arch. Michała Bałasza z Białegostoku. Kamień węgielny poświęcił Ojciec Święty Jan Paweł II w czasie Wizyty Apostolskiej w Drohiczynie w dniu 10 czerwca 1999 r. Na zewnątrz bryłę kościoła wyróżniają dwie strzeliste wieże. Wnętrze wypełnia nie tylko sacrum, ale także puszczański duch – unikatowe żyrandole, kinkiety i świeczniki wykonane z poroży jelenia, autorstwa Pawła Kordeckiego i Henryka Borowego. Główny ołtarz oraz stacje Drogi Krzyżowej i konfesjonały wyrzeźbione w drewnie to prace hajnowianina Stanisława Żywolewskiego.

Zakon klauzurowy, kontemplacyjny Mniszki Klaryski od Wieczystej Adoracji

Adres: ul. Lipowa 209, 17-200 Hajnówka

Telefon: +48 85 684 25 97

E-mail: klaryski.hajnowka@gmail.com

Godziny nabożeństw:

niedziele i święta / 9³⁰

dni powszednie / 7⁰⁰

www.klaryski-hajnowka.drohiczyn.opoka.org.pl

Klasztor oraz kościół zostały zaprojektowane przez Henryka Dołęgowskiego i Ryszarda Suchorę z Białej Podlaskiej. W 2003 r. nastąpiło uroczyste poświęcenie placu budowy i fundamentów zakonu, w 2006 r. rozpoczęto budowę kościoła. W klasztorze zamieszkuje 13 sióstr. Zajmują się głównie pracami hagiaryskimi. Wykonują paramenty liturgiczne, ornaty, chorągwie, itp.



MIEJSCA MISTYCZNE NIEOPODAL HAJNÓWKI

Dojeżdżając do miasta zobaczysz drewnianą zabudowę z urokliwym wzornictwem ludowym.

Możesz natknąć się na wiekowe, przydrożne krzyże oraz kapliczki, dawniej strzegące mieszkańców. Są one wyrazem najważniejszych wartości, jakimi kieruje się miejscowa ludność. W nich skrywa się dziedzictwo kształtowane od wieków. Przyglądając się im doświadczysz, czym jest naprawdę duchowa witalność. Zrozumiesz, jak niewiele potrzeba, aby odzyskać radość życia, zatraconą w codziennym pędzie.





Krynoczka (Święta Krynoczka)

Adres: ul. Szkolna 2, 17-200 Dubiny
Kontakt: tel. +48 85 682 27 04

Cudowne źródło w sercu Puszczy Białowieskiej, położone 3 km od Hajnówki, obok trasy Hajnówka-Białowieża. Dla wiernych cerkwi prawosławnej to miejsce posiada cudowną moc. Na uroczystość obchodów święta Świętej Trójcy zmierzają tu pielgrzymi z całego regionu. Tradycją jest obmycie chorego miejsca chusteczką nawilżoną wodą ze źródła. Pozostawia się ją na ogrodzeniu, jako symbol pozbycia się choroby, w intencji odzyskania zdrowia.

W centralnym punkcie, w pobliżu cudownego źródła, wznosi się niewielka, drewniana cerkiewka pw. św. św. Braci Machabeuszy, wybudowana w I poł. XIX w. Nabożeństwa odbywają się w okresie letnim, w każdą niedzielę o godz. 9⁰⁰ ma miejsce Św. Liturgia, o godz. 17⁰⁰ czytane są akatysty; nabożeństwa te odprawia się do święta Podwyższenia Krzyża Świętego. Poza tym odprawiane są także: trzeciego dnia prawosławnej Wielkanocy i trzeciego dnia Pięćdziesiątnicy. Szczegółowy porządek nabożeństw dostępny jest w parafii Zaśnięcia Przenajświętszej Bogurodzicy w Dubinach.



Skit Świętych Antoniego i Teodozjusza Pieczerskich w Odrynkach

Adres: 17-210 Narew
Telefon: +48 784 406 094
Godziny nabożeństw:
 sob. / 9⁰⁰
 nd. / 10⁰⁰
www.cerkiewnarew.pl/skit
fb.com/skitodryнки

Skit w Odrynkach jest jedyną w Polsce prawosławną pustelnią. Położony na bagnach, w uroczysku Kudak, niedaleko miejscowości Narew – ok. 30 km od Hajnówki. Do skitu wiedzie drewniana, 800-metrowa kładka, ułożona nad podmokłymi terenami rozlewiska rzeki Narew. Wizyta w pustelni może okazać się początkiem drogi do duchowego oczyszczenia. Miejsce przepelnia mistycyzm. Na terenie pustelni wzrok przykuwa mała, drewniana cerkiewka, zwieńczona złotymi kopułami. W dniach 14-15 września odbywają się tu uroczystości z okazji święta patronów skitu – świętych Antoniego i Teodozjusza.

Pustelnia powstała w 2009 r. z inicjatywy śp. ks. Archimandryty dr. Gabriela (Jerzego Giby). Ojciec Gabriel zmarł 22 listopada 2018 r. Został pochowany na terenie skitu – duszą i sercem pozostał tu, gdzie spędził ostatnie lata swojego życia. Duchowny służył z ziołolecznictwa, udzielał porad zdrowotnych, bazujących na medycynie naturalnej.



MIEJSCA MISTYCZNE



MIEJSCA Z KLIMATEM MIEJSCA Z DUSZĄ, MIEJSCA, W KTÓRYCH WARTO BYĆ

Jest w Hajnówce miejsce, w którym skupia się cała lokalność – od naturalnych produktów, aż po relacje międzyludzkie, opierające się o „swojskość” i tutejszą gwarę. Tu dowiesz się, czym obecnie żyje miasto. Uzyskasz informacje i porady „z pierwszej ręki”. To **hajnowski Ryneček** – miejsce chętnie odwiedzane przez turystów.

Wyróżnia go autentyczność. Ożywa w każdą środę (dzień targowy) dowodząc, jak cenna to przestrzeń dla miejscowej ludności. Ukazuje naturalny rytm życia miasta i okolic, ich sezonowość. W zależności od pory roku możesz na nim zakupić świeże, ekologiczne produkty, pochodzące z okolicznych gospodarstw domowych – jajka, sezonowe warzywa i owoce, miody, grzyby, własnoręcznie wyrabiane twarogi, rękodzieło: serwetki, chodniki.



„...uwielbiam ten rynek,
naturalne produkty
od wyjątkowych ludzi

Najpiękniej jest tu w środę

Tęsknię za takim
ryneczkiem...

...Hajnowski ryneček
to marka sama w sobie :)
Polecam wszystkim
odwiedzającym...

FACEBOOK

Muzeum i Ośrodek Kultury Białoruskiej

Adres: ul. 3 Maja 42, 17-200 Hajnówka
Telefon: +48 85 682 28 89
E-mail: kontakt@muzeumbialoruskie.pl
Godziny otwarcia:
pon. - pt. / 9⁰⁰ – 16⁰⁰
nd. / 11⁰⁰ – 16⁰⁰ (1 czerwca - 30 września)
www.muzeumbialoruskie.pl
fb.com/MuzeumBialoruskie

Wyjątkowy ośrodek prezentujący bogactwo kulturowe, historię i tradycje Podlasia zamieszkałego przez białoruską mniejszość narodową. Posiada bogate zbiory, przekrój kultury materialnej. Trzy wystawy etnograficzne mają multimedialny charakter: „Białoruska zagroda”, „Białoruski Kalendarz”, „Rzemiosło na białoruskiej wsi Podlasia”. Ekspozyty pochodzą z XIX i XX w. Na wystawach czasowych prezentowane są dzieła artystyczne (np. obrazy, rzeźby) artystów (lokalnych, regionalnych). Rokrocznie muzeum przeprowadza Ogólnopolski Konkurs Fotograficzny „Podlasie w Obiektywie im. Wiktora Wołkowa” zakończony wystawą nagrodzonych fotografii. Przy muzeum funkcjonuje biblioteka z bogatym księgozbiorem, zawierającym publikacje polskie i białoruskie. Muzeum w ramach Stowarzyszenia organizuje konkursy plastyczne („Я нарадзіўся тут - Tu się urodziłem”), spotkania z dziećmi i młodzieżą. Jest organizatorem licznych wydarzeń plenerowych: Białoruskie Święto „Kultura na schodach muzeum”, Festyny ludowe z cyklu „I tam żywuc ludzi”, koncerty klubowe „Muzyka bez zastrzeżeń”, „Stand-up w Muzeum”.

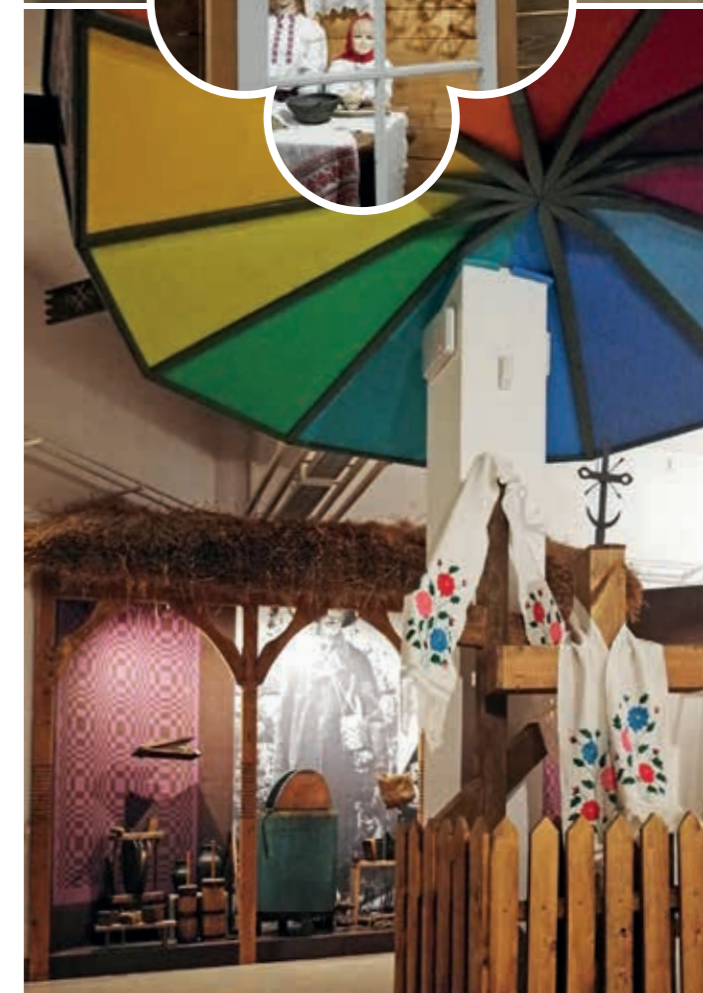

Muzeum Kowalstwa i Ślusarstwa

Adres: ul. Lipowa 1, 17-200 Hajnówka

Telefon: +48 601 073 775

Godziny otwarcia:

pon. - sob. / 9⁰⁰ – 18⁰⁰

nd. / 10⁰⁰ – 18⁰⁰

Muzeum funkcjonuje na bazie rodzinnej kuźni z 1927 r. W zbiorach znajdują się wyłącznie eksponaty rodzinne, związane z kowalstwem i obróbką metali. Proponuje organizację pokazów i warsztatów. W obiekcie udzielana jest również informacja turystyczna.



Park Miniatur Zabytków Podlasia

Adres: ul. Bielska 120, 17-200 Hajnówka

Telefon: +48 604 218 864

E-mail: pm.informacje@gmail.com

Godziny otwarcia:

w okresie letnim / 9⁰⁰ – 18⁰⁰

Ukazuje piękno zabytkowej architektury województwa podlaskiego w skali 1:25. Przemierzając alejki parku spotkamy się z miniaturami obiektów sakralnych (cerkwie, kościoły), pałaców (np. Pałac Branickich w Białymstoku), obiektów architektury drewnianej, odtworzonymi z zachowaniem najmniejszych detali. Każda z miniatur zabytków opatrzona jest tabliczką z informacją o historii budowli i ciekawostkami z nią związanymi. Ponadto zwiedzający mają możliwość zapoznania się z atrakcjami Podlasia w grafikach Władysława Pietruka, eksponowanych na licznych tablicach. W ofercie dostępne jest miejsce ogniskowe, zadaszone miejsce na posiłek, kiosk z pamiątkami, toalety. Dzieci do lat 4 mają wstęp bezpłatny.

MIJESCA Z KLIMATEM

Nadleśnictwo Hajnówka

Adres: Nadleśnictwo Hajnówka,

ul. Kolejki Leśne 12, 17-200 Hajnówka

Telefon: +48 85 673 23 78, +48 693 337 290

E-mail: hajnowka@bialystok.lasy.gov.pl

Turystyczna kolejka wąskotorowa

Hajnówka - Topiło (11 km, ok. 4 h)

Kolejka kursuje w sezonie turystycznym – od maja do końca września. Adresowana jest do grup zorganizowanych (rezerwacja na min. 7 dni przed planowanym wyjazdem) oraz osób indywidualnych (zakup biletów w kasie na Dworcu Kolejek Leśnych w dniu odjazdu).

Atrakcja nawiązuje do tradycji drewnych Hajnówki. Sieć kolejek wąskotorowych została zbudowana przez Niemców eksploatujących puszcę w czasie I wojny światowej. Były one wykorzystywane do końca lat 80. XX w. do wywozu drewna z puszczy. Obecnie stanowią jedną z atrakcji regionu – oryginalną formę poznawania przyrody. Podróż kolejką pozwala podziwiać otaczającą naturę i chłonąć niesamowite zapachy i niepowtarzalne uroki Puszczy Białowieskiej. Przy odrobinie szczęścia, wśród gęstwiny puszczy, można dostrzec żubra, jelenia czy sarnę. Dodatkowo na terenie Nadleśnictwa dostępne jest zadaszone miejsce ogniskowe, toalety.



Enklawa Białowieska Forest&Spa

Adres: Nieznany Bór 1, 17-200 Hajnówka

Telefon: +48 512 892 494, +48 22 814 34 43

E-mail: recepcja@apartamentywpuszczy.pl

www.apartamentywpuszczy.pl
fb.com/enklawabialowieska

W Enklawie Białowieskiej zapraszamy do wypoczynku w samym sercu Puszczy Białowieskiej. Do dyspozycji gości oddane zostały trzy budynki apartamentowe w części Residence oraz Rodzinny Park Rekreacyjny z parkiem linowym, placami zabaw, stawem rekreacyjno-widokowym, zespołem saun leśnych, plażą i SportBarem. Całość dopełnia Park Sensoryczny, leżący w sercu Enklawy, gdzie można chłonąć naturę wszystkimi zmysłami. Imprezy okolicznościowe organizowane są w sali Czarno - Białej oraz na terenie Enklawy przy sprzyjającej aurze. Zapraszamy serdecznie!



Leśny Zaulek Historyczny

Naprzeciwko budynku biura nadleśnictwa znajdują się trzy drewniane, brązowe wiaty wystawowe, w których umieszczono zdjęcia i ryciny dokumentujące przeszłość Puszczy Białowieskiej. W przestrzeni placu, pomiędzy wiatami, stoją naturalnej wielkości figury leśnych zwierząt. Wszystkie figury, znajdujące się na ekspozycji, mają przybliżyć odwiedzających do świata natury. Zwierzęta wyglądają, jakby na moment zatrzymały się w swoim codziennym funkcjonowaniu i po chwili miały ruszyć do swoich mateczników. Jako pierwszy wita was dzik euroazjatycki, następnie figura łosia euroazjatyckiego, wilka szarego. Na kamieniach umiejscowione są figurki drobnych gatunków gadów i płazów: zaskrońca zwyczajnego, żmii zygzakowatej, padalca zwyczajnego, jaszczurki żyworodnej, jaszczurki zwinki, żółwia błotnego, ropuchy szarej, żaby moczarowej, żaby trawnej i kumaka nizinnego.

Centrum Promocji Regionu „Czerlonka” Fundacji „Muzyka Cerkiewna” w Hajnówce

Adres: ul. Tamary Sołowiewicz 2, 17-200 Hajnówka
Telefon: tel./fax +48 85 682 32 02, tel. +48 85 682 20 89
E-mail: biuro@festiwal-hajnowka.pl
www.festiwal-hajnowka.pl
fb.com/Centrum-Promocji-Regionu-Czerlonka

Siedziba Międzynarodowego Festiwalu Muzyki Cerkiewnej „Hajnówka”. Miejsce licznych spotkań z artystami, autorami książek nawiązujących do życia Podlasia. Organizator wystaw, pokazów filmowych, itp. Fundacja ma na celu propagowanie muzyki cerkiewnej poprzez organizację koncertów, działalność wydawniczą. Inicjator Białowieskich Integracji Artystycznych „Peretocze” w Białowieży (od 2003 r.). Wydarzenie prezentuje kulturowe wartości duchowe regionu poprzez muzykę, śpiew, taniec zespołów z Polski, Białorusi, Litwy.

Ciekawostka: obecny budynek Centrum to dawna siedziba stacji kolejowej w Czerlonce. Przykład sztuki ciesielskiej I poł. XX w. Do Hajnówki został przeniesiony pod koniec lat 90. XX w.



Hajnowski Dom Kultury

Adres: ul. Tamary Sołowiewicz 4, 17-200 Hajnówka
Telefon: +48 85 682 32 03
E-mail: hdk@hdk.hajnowka.pl
Godziny otwarcia: wt. - sob. / 8⁰⁰ – 16⁰⁰
www.hdk.hajnowka.pl
fb.com/Hajnowski-Dom-Kultury

Kluczowa instytucja kultury w mieście. Organizator licznych wydarzeń kulturalnych, m.in. koncertów, konkursów piosenki, spektakli teatralnych, wystaw malarskich, rzeźbiarskich itp. W ramach działalności edukacyjnej w swojej ofercie posiada zajęcia ze śpiewu (Studio Piosenki Estradowej), tańca ludowego (ZTL „Przepiórka”), tańca współczesnego, jak również zajęcia plastyczne i koła zainteresowań.

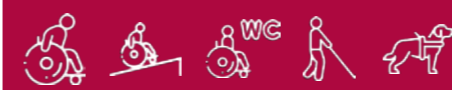

Miejska Biblioteka Publiczna im. dr. Tadeusza Rakowieckiego

Adres: ul. 3 Maja 45, 17-200 Hajnówka
Telefon: +48 85 682 29 69
E-mail: poczta@biblioteka.hajnowka.pl
Godziny otwarcia:
wt. - pt. / 10⁰⁰ – 18⁰⁰ / sob. / 8⁰⁰ – 16⁰⁰
www.biblioteka.hajnowka.pl
fb.com/MiejskaBibliotekaPublicznawHajnowce

W trosce o edukację młodego czytelnika instytucja prowadzi lekcje biblioteczne, m.in. o tematyce historycznej, dotyczącej miasta. Dla starszych odbiorców organizuje liczne spotkania autorskie z regionalnymi pisarzami.



Warsztat Terapii Zajęciowej przy parafii św. Trójcy

Adres: ul. 3 Maja 63, 17-200 Hajnówka
Telefon i fax: +48 85 682 38 03
E-mail: wtz-hajnowka@o2.pl
Godziny otwarcia: pon. - pt. / 8⁰⁰ – 16⁰⁰
www.wtz-hajnowka.pl
fb.com/WTZHajnowka

Warsztat Terapii Zajęciowej przy Parafii Świętej Trójcy w Hajnówce (skrót WTZ) jest placówką dziennego pobytu, w której rehabilitacja społeczna i zawodowa prowadzona jest dla 35 osób. Uczestnicy warsztatu mają do dyspozycji pracownię: artystyczną, plastyczną, ikonograficzną, techniczną, komputerową, muzykoterapeutyczną. Wykonywane w trakcie zajęć prace, tj. pocztówki, ikony, ozdoby świąteczne, ozdoby z drewna, pamiątki, itp. można zakupić na kiermaszach oraz w siedzibie placówki.

Hajnówka Centralna. Stacja Kultury

Adres: ul. Dworcowa 1, 17-200 Hajnówka
Telefon: + 48 601 479 999
E-mail: biuro@a3teatr.pl
Godziny otwarcia:
pon. - pt. / 8³⁰ – 16³⁰
www.hajnowkacentralna.eu
fb.com/HajnowkaCentralna

Na skraju Puszczy Białowieskiej możecie napotkać niezwykłą stację kolejową. To nie tylko przystanek dla podróżnych – to nowe centrum kulturalne, społeczne i edukacyjne w Hajnówce przyciągające mieszkańców i artystów z całego świata. Kolorowe, pełne życia, o bogatym wnętrzu. To tu działają międzynarodowi wolontariusze i odbywają się liczne wydarzenia: spektakle teatralne, koncerty plenerowe, warsztaty. Oferta jest szeroka i każdy znajdzie tu coś dla siebie: dzieci, młodzież, dorośli, seniorzy, rodziny, grupy szkolne i wycieczki. Hajnówka Centralna działa cały rok, ale tym, na co wszyscy czekają, jest Międzynarodowy Festiwal Teatralny WERTEP, który, pomimo że wędruje od miasta do miasta i od wsi do wsi, to jego centrum dowodzenia mieści się właśnie tu, na Stacji Kultury.

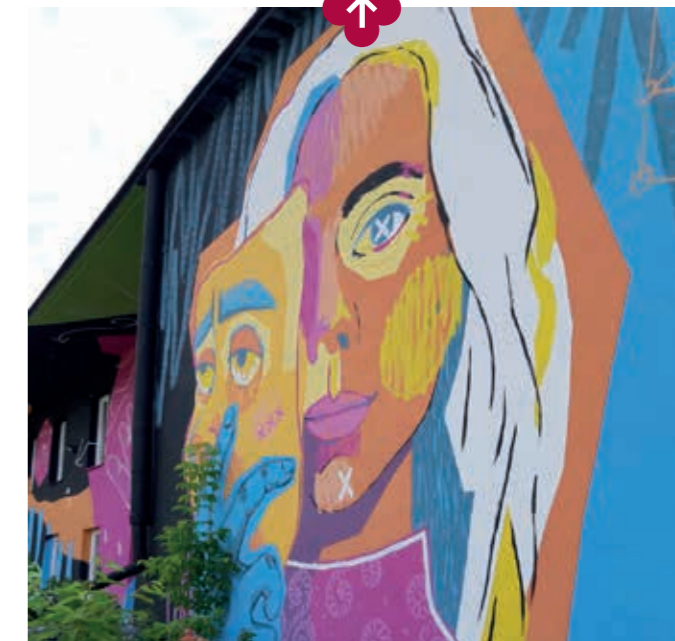

HAJNÓWKA DZIECIOM

Miasto i jego okolice zapraszają rodziny z dziećmi do spędzania wspólnego czasu. Znajdziecie tu miejsca, które zadbają o potrzeby waszych pociech.

Każdy opuści je z uśmiechem na twarzy i niezapomnianymi wrażeniami. Oferujemy szczyptę magii, artystyczno-kulinarne zabawy, spotkania ze zwierzętami na łonie natury oraz linową przygodę w rodzinnej strefie zabaw. Integracja międzypokoleniowa zapewniona!

Klubokawiarnia „LIPOWART”

Adres: ul. Lipowa 44, 17-200 Hajnówka

Telefon: +48 602 117 298

Godziny otwarcia:

wt. - sob. / 11⁰⁰ – 19⁰⁰

pn. / 15⁰⁰ – 19⁰⁰

fb.com/Klubokawiarnia-Lipowart

To połączenie kawiarni (w menu m.in. pyszne desery) z klubikiem oferującym w specjalnej sali zabaw moc atrakcji i rozrywki dla najmłodszych. Klubokawiarnia ma w ofercie warsztaty kulinarne i rękodzieła oraz zajęcia plastyczne. Możliwość wynajęcia lokalu na przyjęcia okolicznościowe.

Park Wodny

Adres: ul. 3 Maja 50, 17-200 Hajnówka

Telefon: +48 85 876 78 60

E-mail: biuro@parkwodny.hajnówka.pl

Godziny otwarcia: codziennie / 10⁰⁰ – 21⁴⁵

www.parkwodny.hajnówka.pl

fb.com/Park-Wodny-w-Hajnówce

Rodzinne wypady na basen są bardzo atrakcyjną aktywnością na czas wolny. Zabawa + korzyści zdrowotne gwarantowane! Prócz tradycyjnych wodnych zabaw (na basenie rekreacyjnym ze zjeżdżalnią, kulą wywołującą fale), Park Wodny proponuje także ofertę urodzinową oraz imprez integracyjnych z instruktorem. Urodziny na basenie? Czemu nie... zabawy z wykorzystaniem atrakcyjnych akcesoriów pływackich i zabawy w wodzie, zabawy muzyczne, plastyczne, karaoke i tańce. Nudy na pewno nie będzie... Poza tym nawet niemowlaki, już w pierwszych dniach życia, mogą tutaj oswajać się z wodą, dołączając wraz z rodzicami do grupy „Wyderki”.

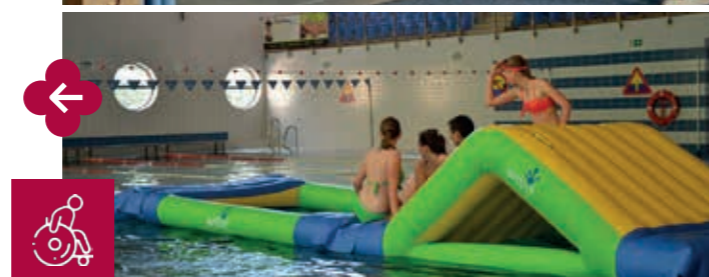

Strefa Żubra Pompika

Hajnowski ulubieniec najmłodszych – Żubr Pompik i jego rodzina mają swój "dom". Na polanie (wydzielonej strefie) w Parku Miejskim spotkać można naturalnej wielkości figury: Pompika, jego mamy Porady, taty Pomruka i siostry Polinki.

Wzdłuż alejki ustawione są tablice informacyjne na temat żubrów i książek o Pompiku Tomasza Samojlika, ścianka fotograficzna z żubrową rodziną, ławki oraz urządzenia sprawnościowe dla dzieci.





Rodzinna Strefa Zabaw

Adres: ul. Tamary Sołowiewicz 4, 17-200 Hajnówka (od ul. Sportowej)
Telefon: +48 85 682 32 03
E-mail: hdk@hdk.hajnówka.pl
www.hdk.hajnówka.pl
fb.com/Hajnowski-Dom-Kultury

Plac zabaw stworzony z myślą o najmłodszym pokoleniu. Składa się z dwóch urządzeń zabawowo-sprawnościowych typu „sterowiec” wraz z punktem widokowym. Do dyspozycji dzieci są także huśtawki, bujaki, karuzele. Na placu znajduje się wiata z systemem zasilania solarnego (z możliwością ładowania urządzeń mobilnych), z dostępem do wi-fi oraz stoliki do gry w szachy. Dorośli mają do dyspozycji wygodne wyprofilowane leżaki i parkowe stoliki.



Chatka Baby Jagi

Adres: Orzeszkowo – Sosnówka 98A
17-200 Hajnówka
Telefon: +48 600 493 666
E-mail: papek895@wp.pl
www.chatkababyjagi.pl
fb.com/chatkababyjagi

Nieopodal Hajnówki jest miejsce wyjątkowe, które zachwyci szczególnie najmłodszych. Na skraju Puszczy Białowiejskiej stoi kolorowa, jak z bajki „piernikowa” chatka Baby Jagi. Czekają w niej atrakcje: magiczne pierniki, łóżko na zapiecku, waga prawdy, lochy Jasia i wiele, wiele innych tajemnic. W Chatce prowadzone są także warsztaty pieczenia pierników. Nad całością wizyty czuwa animator, który wprowadza w świat bajkowych postaci. Nikt, kto tu trafi, nie będzie się nudził. Obiekt czynny sezonowo (lipiec – sierpień).

Uroczysko „Ranczo Kupała”

Adres: 17-200 Orzeszkowo – Kolonia Poryjewo 139 (wjazd od ul. Dalekiej z trasy Hajnówka-Kleszczele)
Telefon: +48 604 995 421
E-mail: biuro@kupała.com.pl
www.kupała.com.pl

Niezwykle urokliwe miejsce przeznaczone na spędzenie czasu wolnego na łonie autentycznej przyrody. W Mini ZOO spotkamy m.in. strusia, tarpany, konie, owce, kozy, króliki. Doświadczymy wędkowania w okolicznym stawie czy jazdy konnej. Koniecznie też trzeba zajrzeć do starej kuźni, gdzie znajduje się wystawa dawnych narzędzi konnych oraz urządzeń rolniczych.

Wioska tematyczna „Lipiny – Wioska Bulwy”

Adres: Stowarzyszenie „Krynica”, Lipiny 46A, 17-200 Hajnówka
Telefon: +48 508 068 675, +48 608 172 110
E-mail: wioskabalwy@wp.pl
fb.com/Lipiny-Wioska-Bulwy

„Lipiny to wioska taka, co nade wszystko kocha ziemniaka”. Pobyt w niej uświadomi nam, że ziemniak to nie tylko jedzenie, ale i bohater dobrej zabawy. W miejscu tym przeżyjemy niezapomnianą przygodę z bulwą. W swojej ofercie wioska posiada trzy pakiety warsztatów. Każdy z nich składa się z różnych propozycji zajęć kulinarnych, artystycznych oraz gier i zabaw. Osobom indywidualnym wioska proponuje: quest „50 twarzy ziemniaka” oraz geocaching (gra terenowa z GPS). W ofercie jest też sklepik z pamiątkami oraz możliwość organizacji ogniska.



Informacje dla zwiedzających

Warsztaty edukacyjne indywidualne dla rodzin i turystów indywidualnych (min. 10 osób) po wcześniejszym uzgodnieniu. Cena: 25 zł/os.

Wioska zaprasza grupy szkolne, przedszkolne i studyjne (min. 15 osób). Pobyt w Wiosce Bulwy trwa ok. 3–4 godziny.





Informacje dla zwiedzających

Ilość miejsc ograniczona; maksymalna ilość dzieci na wycieczce: 40 osób, czas pobytu: ok. 3 – 4 godzin. Po zwiedzeniu jest możliwość organizacji ogniska, zwiedzenia Galerii Regionalnego Produktu.

Wioska tematyczna „Borysówka – Wieś drewniana”

Adres: Stowarzyszenie Sympatyków Wsi Borysówka, Borysówka 48, 17-200 Hajnówka
Telefon: +48 602 282 083, +48 604 121 972
E-mail: borysowkadrewnianawies@gmail.com

W miejscu tym podstawą zabaw jest drewno. Tak, tak... Wśród atrakcji: „Drewniany Artysta – każdy może odkryć swój talent”, malowanie na drewnie, decupage. „Drewniana Olimpiada” – gry i zabawy integracyjne z wykorzystaniem naturalnych prostych przyrządów zrobionych z drewna. Na „Szlaku Drewnianych Zawodów” poznamy dawne profesje: snycerz, tracz, drwal, bednarz, kołodziej. W „Maciejukowym Siedlisku” powrócimy do dawnych czasów, przekonując się jak niegdyś mieszkało, pracowano na roli (tkanie na krosnach, pranie tarą i pralką Franią, cięcie drzewa, pieczenie placków). Przy okazji posmakujemy regionalnej kuchni. Specjałem Borysówki są „Ciastka Drewniaka”, „Szarlotka Drewniaka”, „Wereniki”, „Plimieniki”. Ich produkcji możemy się nauczyć podczas warsztatów kulinarnych.

Dla adeptów odkryć i przygód polecamy „Questing – wyprawy odkrywców w Puszczy Białowiejskiej”. W ofercie: questy o tematyce historycznej, kulturowej, przyrodniczej. Informacje o questach dostępne są na:

www.bialowieza.travel

W mieście ulokowanych jest także wiele ogólnodostępnych placów zabaw, m.in. w Parku Miejskim (przy ul. Parkowej), przy Szkole Podstawowej nr 3 na Osiedlu Judzianka (ul. Działowa 1) wraz z piramidą linową.

HAJNÓWKA DZIECIOM



DUCHOWOŚĆ PŁYNĄCA Z PROFANUM

Lokalna kultura i przyroda są źródłem inspiracji dla artystów.

Wpływają na rozwój dziedzin sztuki wykorzystujących naturalne zasoby jako główny materiał do tworzenia, np. rzeźba. Płynie z nich energia pozwalająca na osiągnięcie wewnętrznej harmonii.



Zenek Ilarion Daniluk (1939–2000)

Urodzony we wsi Kamień pod Hajnówką. Artysta malarz – samouk. Tworzył w latach 70. i 80. XX w. Zasłynął z realizacji malarskich i dekoratorskich, wykonywanych w prywatnych domach. Reprezentant sztuki użytkowej. Jego prace cechuje bogata kolorystyka, geometria, roślinna ornamentyka na ścianach, sufitach, na zewnątrz budynków mieszkalnych. Efekty jego twórczości artystycznej zachowały się głównie w Hajnówce i okolicach. Po śmierci artysty zorganizowano dwie znaczące stałe wystawy poświęcone jego twórczości – w Galerii Białej w Lublinie oraz w Galerii w Krynkach.

Na podstawie publikacji: „Zenek Ilarion Daniluk 1939–2000”, Galeria Biała, Lublin 2008.



Jarosław Perszko

Artysta rzeźbiarz, autor wielu wystaw indywidualnych w kraju i za granicą. Absolwent Wydziału Sztuk Pięknych Uniwersytetu im. Mikołaja Kopernika w Toruniu. Pracuje jako profesor na Wydziale Architektury Politechniki Białostockiej. Prorektor ds. studenckich tej uczelni. W pracy artystycznej ukazuje rzeźbę jako obiekt dynamiczny. Tworzy w metalu (aluminium, ołów, stopy własne), w kamieniu (marmur, granit) oraz w innych materiałach pochodzenia naturalnego i kompozytach. Inspiruje się naturą, jej procesualnością. Obecnie skupia się na performansach, instalacjach i obiektach performatywnych. Akcentuje w nich destrukcję fizycznego przedmiotu, jego kruchość i nietrwałość, odnosząc ten problem do pojęcia czasu w ludzkiej egzystencji. Jego prace znajdują się m.in. w zbiorach Muzeum Narodowego w Szczecinie, Centrum Sztuki Współczesnej w Zamku Ujazdowskim i Centrum Rzeźby Polskiej w Orońsku, a także w prywatnych zbiorach we Francji, Szwecji, USA.

Przepełnione duchowością krajobrazy, motywy religijne, natura oraz portrety wychodzą spod ręki artystów malarzy pochodzących z Hajnówki i tu tworzących

Zbigniew Budzyński

Malarz, grafik, rysownik, pedagog. Absolwent Instytutu Wychowania Plastycznego Uniwersytetu Marii Curie-Skłodowskiej w Lublinie. Pasjonuje się w szczególności malarstwem. Maluje farbami olejnymi. Na szczególną uwagę zasługują jego prace rysunkowe – ołówek, tusz, pastele, ilustracje książek, prace graficzne – akwaforta i akwatinta, a także akwarele.



Piotr Gagan

Reprezentuje malarstwo sztalugowe. Ukończył Studium Kultury i Oświaty dla Dorosłych w Warszawie. Maluje od 1972 r. Jego dorobek stanowią pejzaże, portrety. Źródłem inspiracji jest przyroda Puszczy Białowieskiej i regionalna architektura.

Mirosław Chilimoniuk

Trudni się malarstwem olejnym, akwarelą, pastelą, grafiką – głównie linoryt, rysunek węgłem i ołówkiem. Tematyką jego twórczości jest przyroda Puszczy Białowieskiej i unikalne bogactwo kulturowe Podlasia.





Jerzy Iwacik

Hajnowianin. Absolwent Liceum Sztuk Plastycznych w Supraślu oraz Akademii Sztuk Pięknych w Poznaniu na Wydziale Wzornictwa Przemysłowego i Rzeźby. Inspiracje do swojej twórczości czerpie z piękna podlaskiej przyrody, w szczególności z Puszczy Białowieskiej.



Marek Sapiółko

Urodzony w Narewce. Obecnie zamieszkuje w Hajnówce. Malarz oraz rzeźbiarz. Ukończył szkołę średnią w Supraślu. Sztuką interesuje się od dziecka, jest ona jego pasją. Uczestnik licznych plenerów malarskich w kraju i za granicą. Jest twórcą samorodnym.

Anna Marta Świtalska-Świć

Absolwentka konserwacji rzeźby w Państwowym Liceum Sztuk Plastycznych w Kielcach. Pedagog w Specjalnym Ośrodku Szkolno-Wychowawczym w Hajnówce. Człowiek i natura są dla niej inspiracją do działań twórczych. Tworzy głównie rzeźby w drewnie. Autorka wielu prac poświęconych walorom przyrodniczym i kulturowym regionu Puszczy Białowieskiej.



Stanisław Żywolewski (1942 - 2021)

Malarz prymitywista. Jego prace inspirowane są sztuką jarmarczną i cerkiewną. Podejmuje w nich tematy społeczne oraz uniwersalne. Przedstawia aktualne problemy społeczne i polityczne. Jego obrazy znajdują się w zbiorach m.in. Muzeum Podlaskiego w Białymstoku, Muzeum Okręgowym w Toruniu, Muzeum Polskim w Represwill w Szwajcarii.



Daniel Gromacki

Malarz. Ukończył Wydział Artystyczny i Wydział Humanistyczny Uniwersytetu Marii Curie-Skłodowskiej w Lublinie oraz Lubelską Szkołę Sztuki i Projektowania na kierunku Techniki Malarskie i Poślótnicze. Należy do Związku Polskich Artystów Plastyków (Polska Sztuka Użytkowa).



Informacje dla zwiedzających

Twórczość lokalnych artystów (na wystawach stałych i czasowych) możemy podziwiać w galeriach zlokalizowanych na terenie miasta:

- w Muzeum i Ośrodku Kultury Białoruskiej w Hajnówce,
 - w galerii Hajnowskiego Domu Kultury (wystawy czasowe),
 - w Miejskiej Bibliotece Publicznej im. dr. Tadeusza Rakowieckiego (wystawy czasowe),
 - w Hajnówce Centralnej Stacji Kultury
- plenerowa galeria rzeźb przy ul. Warszawskiej (teren przy Areszcie Śledczym)

Joanna Kiersnowska

Malarka, grafik. Ukończyła Państwową Wyższą Szkołę Sztuk Plastycznych w Łodzi na Wydziale Grafiki Warsztatowej oraz malarstwo w pracowni Stanisława Fijałkowskiego. Tworzy w technikach: olej, pastel, akwarela oraz drzeworyt i linoryt. Źródłem inspiracji twórczej jest natura. Jak mówi: „próbuję odnaleźć tkwiące w niej napięcie i emocje...”.





PLENERY RZEŹBIARSKIE

Są wyrazem odwiecznej więzi człowieka z przyrodą, z Puszcą Białowieską. Rzeźby to uosobienie jej bogactwa materialnego i duchowego. „Tutaj cała pyszałkowatość ludzka nagle przycicha i znika, a dreszczem wstrząśnięta dusza odczuwa nagle obecność stwórcy w nieskończoność” (B. Łyszczyński, 1883 r.).

Plenery posiadają długą tradycję. Pierwszy odbył się prawie pół wieku temu w Białowieży. Miejscem spotkań rzeźbiarskich był także teren Hajnowskich Zakładów Przemysłu Drzewnego. Do lat 80. XX w. zorganizowano ich czternaście. W 2017 r., po długoletniej przerwie, zostały reaktywowane z inicjatywy hajnowskich artystów rzeźbiarzy – Wiktora Kabaca i Włodzimierza Muśko. Uczestniczą w nich artyści z polski i zagranicy, m.in. Białorusi, Litwy. Od kilku lat plenery odbywają się na terenie Nadleśnictwa Hajnówka. Jest ono współorganizatorem wydarzenia.

Wiktor Kabac

Ukończył Studium Rysunku i Malarstwa w Łodzi, Wydział Sztuk Pięknych na Uniwersytecie im. Mikołaja Kopernika w Toruniu. Malarz, grafik, twórca form przestrzennych na granicy rzeźby i malarstwa. Największą inspirację w jego twórczości stanowi Puszcza Białowieska.

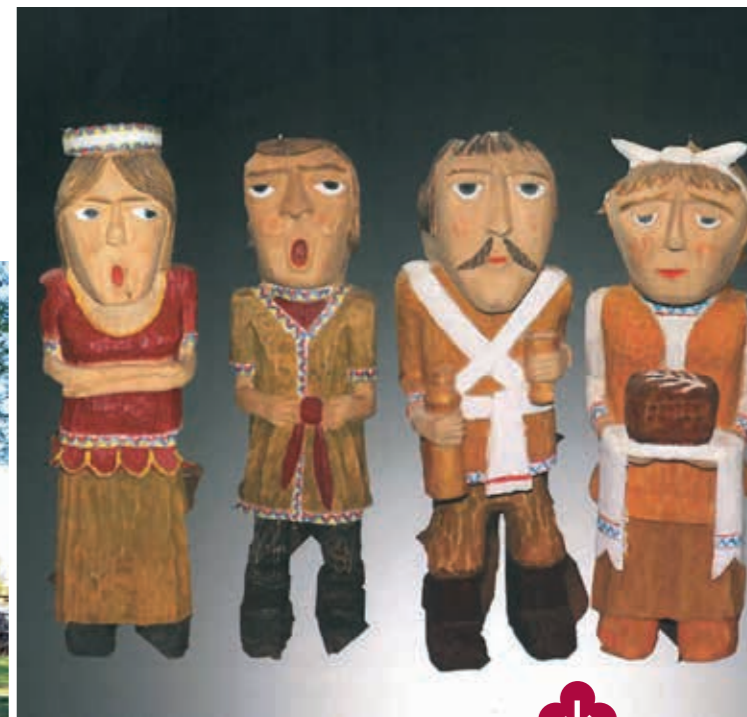

Michał Koc

Rzeźbiarz samouk. Zaczynał od rzeźby w korzeniu, sztuki użytkowej – toczonej mebli, świeczników, kinkietów. Obecnie jego prace przedstawiają postacie. Wpisują się w kanon sztuki ludowej. Proste, geometryczne kształty, z zachowaną statyką, nieco zdeformowane.

Włodzimierz Muśko (1942–2018)

Artysta rzeźbiarz, poeta i prozaik. Ukończył wydział humanistyczny na Uniwersytecie Gdańskim. Jego rzeźby widniały na licznych wystawach w regionie. Wydał zbiór wierszy „Obudzone ptaki”. Jego poezja publikowana była także w almanachu poezji „Kształt myśli”, w zeszytach literackich Korespondencyjnego Klubu Młodych Pisarzy. Autor monografii wsi Budy „Jest takie miejsce na ziemi”.

Tomasz Samojlik i jego ŻUBR POMPIK

Z wykształcenia biolog, pracownik Instytutu Biologii Ssaków Polskiej Akademii Nauk w Białowieży, doktor nauk przyrodniczych. Z zamiłowania rysownik. Pasjonat historii Puszczy Białowieskiej. Znany z cyklu komiksów oraz książek dla dzieci, m.in.: „O retyl! Przyroda”, „Pikotek chce być odkryty”, „Ryjówka przeznaczenia”. Szczególne względy zyskał wśród najmłodszych odbiorców cykl książek o przygodach sympatycznego Żubra Pompika, jego rodziny i przyjaciół. Doczekał się on także ekranizacji w postaci serialu animowanego. W 2020 roku Tomasz Samojlik za serię książek o przygodach Żubra Pompika został nagrodzony Podlaską Marką Roku w kategorii Kultura.



SZLAK HAJNOWSKICH MURALI

Mural przedstawiający białoruski wzór ludowy

Mural znajduje się na budynku Muzeum i Ośrodka Kultury Białoruskiej w Hajnówce. Zdobí on frontową ścianę. Projektantem jest białostocki artysta Mirosław Zdrąkowski. To absolwent Akademii Sztuk Pięknych w Mińsku na Białorusi oraz Policealnego Studium Ikonograficznego w Bielsku Podlaskim. Mural na ścianie muzeum ma wymiary 12 x 3 metry. Nawiązuje do tradycyjnego wzornictwa zaczerpniętego z koszul ludowych oraz ręcznika obrzędowego.



Drewnal na budynku „Hajnówki Centralnej. Stacji Kultury”

Drewnale na fasadzie budynku dawnego dworca PKP przedstawiają potomków pierwszych hajnowian. Powstały na podstawie archiwalnych zdjęć udostępnionych przez Stowarzyszenie Potomków Pierwszych Hajnowian. Autorem prac jest znany nie tylko na Podlasiu, ale również w całej Polsce, malarz i street artowiec Arkadiusz Andrejkw.

Na obiekcie znajdują się także barwne murale wykonane w bardziej współczesnym nurcie, wykreowane przez wolontariuszy z Europejskiego Korpusu Solidarności, odbywających staże w Stowarzyszeniu Kulturalnym „Pocztówka”.





Mural społeczny

Mural społeczny powstał na budynku Przychodni przy ul. Piłsudskiego 10. Wyrazisty niebieski kolor muralu kojarzy się z niebem, kosmosem, ale też wodą. Lusterka symbolizują gwiazdy. Namalowane kręgi kojarzą się z kosmosem. To nawiązanie do pracy Tadeusza Rakowieckiego, lekarza i astronoma, któremu poświęcono tablicę pamiątkową wiszącą na budynku przychodni. Kręgi można również odnieść do cykliczności przyrody, której elementami są zarówno zwierzęta, jak też ludzie. Nie zabrakło tu również puszczańskich zwierząt.



Mural „Simona”

Kolejny pn. „Simona” zainspirowany postacią Simony Kosak – biologką zakochaną w Puszczy Białowieskiej pojawił się przy ul. S. Batorego 29. Kobieta pojawia się w towarzystwie zwierząt, którymi się opiekowała: dzika, łosia i kruka. Mural nawiązuje do botanicznego aspektu, którym Simona zajmowała się zawodowo.

Mural „Łąka”

Dziełem artystki ze Śląska jest także mural „Łąka” przy ul. Parkowej 4, na którym można podziwiać przegorzan, cykorie, podróżnik, mak, wyke ptasią. Nad łąką wisi księżyc, w który wpisany jest schemat cyklu rozwojowego roślin. Całość otacza gruba rama, na której znalazły się morfologiczne części kwiatów.



Mural na budynku Szkoły Podstawowej nr 3

Imponująca praca Mony Tusz widnieje na budynku Szkoły Podstawowej nr 3 im. dr Kazimierza Ptaszyńskiego (ul. Działowa 1). Motywem przewodnim muralu jest dziedzictwo przyrodnicze regionu Puszczy Białowieskiej. Na ścianie dominuje kolor niebieski wraz z zielenią. W centralnej części wyrasta ogromne drzewo z rozłożystymi konarami. Na jednym z nich siedzi żubr, na innym sowa oraz znajduje się chłopiec w pozycji leżącej. Nie zabrakło także ciała niebieskiego (słońce/księżyc w pełni) ułożony z kawałków mieniącego się szkła.



Mural na Hajnowskim Domu Kultury

Na jednej ze ścian Hajnowskiego Domu Kultury (ul. Tarmary Sołowiewicz 4) widnieje mural wykonany w duchu patriotycznym. Powstał w ramach projektu „Historia Kulturą Malowana”. Inspirowany metodą haftu krzyżykowego. Przedstawia Orła Białego i drzewo DĄB, które wspólnie symbolizują wolność, wytrzymałość i siłę Narodu Polskiego. Haft krzyżykowy to jedyna i unikatowa metoda

zastosowana na Podlasiu. Cechuje ją wyjątkowe połączenie tradycyjnego rzemiosła z nowoczesną formą sztuki ulicznej. Ten monumentalny haft krzyżykowy umieszczony na dużym murze, wyróżnia się nie tylko swoją techniką wykonania, ale także głęboką symboliką, która zachwyca i oddaje hołd kulturze regionu oraz wyraz szacunku wobec historii i znaczenia Symboli Narodowych i Dziedzictwa Narodowego.





TU KUPISZ PAMIĄTKI

Warsztat Terapii Zajęciowej przy parafii świętej Trójcy

Adres: ul. 3 Maja 63, 17-200 Hajnówka

Telefon i fax: +48 85 682 38 03

E-mail: wtz-hajnowka@o2.pl

Godziny otwarcia:

pon. - pt. / 8⁰⁰ - 16⁰⁰

www.wtz-hajnowka.pl

fb.com/WTZHajnowka

Park Wodny

Adres: ul. 3 Maja 50, 17-200 Hajnówka

Telefon: +48 85 876 78 60

E-mail: biuro@parkwodny.hajnowka.pl

Godziny otwarcia:

codziennie / 10⁰⁰ - 21⁴⁵

www.parkwodny.hajnowka.pl

fb.com/Park-Wodny-w-Hajnowce

Puszczyk. Pasja i nauka

Adres: ul. Stefana Batorego 34/42

17-200 Hajnówka

Telefon: +48 661 484 555

Godziny otwarcia:

pon. - pt. / 9⁰⁰ - 17⁰⁰

sob. / 9⁰⁰ - 14⁰⁰

fb.com/Puszczyk

Zajazd Wrota Lasu

Adres: ul. Marszałka Józefa

Piłsudskiego 14, 17-200 Hajnówka

Telefon: +48 85 876 72 34

+48 697 133 293

E-mail: biuro@wrotalasu.pl

Godziny otwarcia (recepcja): 7⁰⁰ - 21⁰⁰

Centrum Turystyki „Regionu Puszczy Białowieskiej”/Lokalna Organizacja Turystyczna „Region Puszczy Białowieskiej”

Adres: ul. 3 Maja 45, 17-200 Hajnówka

Telefon: +48 85 682 43 81, fax. +48 85 682 51 41

E-mail: biuro@lot.bialowieza.pl,

turystyka@powiat.hajnowka.pl

www.lot.bialowieza.pl / www.bialowieza.travel

fb.com/RegionPuszczyBialowieskiej

Tu kupisz rękodzieło, lokalne produkty, miody, konfitury, herbatki, magnesy, pocztówki, kubki, książki, przewodniki, mapy – większość wytworzona w regionie Puszczy Białowieskiej.

Zasięgniesz tu informacji na temat oferty turystycznej Hajnówki i całego regionu oraz kupisz ubezpieczenia turystyczne. Zapoznasz się z wystawą fotografii, a także odbijesz pamiątkowe pieczętki!

Tablice turystyczne dostosowane do potrzeb osób z niepełnosprawnościami

Dwustronne mapowe tablice turystyczne stoją w trzech kluczowych z punktu turystycznego miejscach na terenie miasta (budynek Urzędu Miasta Hajnówka, teren Ośrodka Sportu i Rekreacji, były budynek dworca PKP obecnie „Hajnówka Centralna. Stacja Kultury”). Na każdej z nich widnieje mapa miasta z zaznaczonymi kluczowymi atrakcjami oraz opisem.

Tablice zawierają udogodnienia w postaci funkcji NFC i QR kodu, które umożliwiają odczytanie treści tablicy za pośrednictwem telefonu. Wysokość jest odpowiednia dla osób o niskim wzroście, czy poruszających się na wózkach inwalidzkich.



PRZEWODNICY

Agencja „FOLK”

Andrzej Keczyński

Adres: Nowoberezowo 52,

17-200 Hajnówka

Telefon: +48 507 244 050

E-mail: enmk@poczta.onet.pl

Oferta: przewodnictwo, fotografia

Języki obce: angielski, białoruski

Nina Zin

Adres: ul. Kolejki Leśne 2b,

17-200 Hajnówka

Telefon: +48 721 591 353

E-mail: ninazin@op.pl

Oferta: przewodnictwo i pilotaż

Języki obce:

rosyjski, niemiecki, angielski

www.sites.google.com/site/firmazin



IV. WITALNOŚĆ

Hajnówka jest atrakcyjnym miejscem, w którym zregenerujesz siły witalne w otoczeniu unikalnej przyrody. Tu każda pora roku ma swój nieodparty urok. Wystarczy wyostrzyć swoje zmysły. Cisza, szum drzew, śpiew ptaków... Warto wybrać się na wycieczkę, by rozkoszować się pięknem puszczańskich krajobrazów. Miłośnicy aktywnego spędzania wolnego czasu właśnie tu – wśród bogatej flory i fauny Puszczy Białowieskiej – mają szansę nabrać fizycznej i psychicznej krzepy. Wsiądź na rower! Weź kijki! – według uznania. Zgodnie z własnym upodobaniem każdy może przemierzać liczne hajnowskie szlaki i poczuć, czym jest wolność. Strudzeni wędrówaniem przysiadźmy na leśnej polanie, by delektować się smakami natury – poziomki, maliny, jagody są tu na wyciągnięcie ręki.



Witalność
duszy i ciała

AKTYWNY WYPOCZYNEK HAJNÓWKA PRZYWRACA WITALNOŚĆ

Nordic Walking Park „Kraina Puszczy i Żubra”

Informacje: LOT „Region Puszczy Białowieskiej”
ul. 3 Maja 45, 17-200 Hajnówka

Telefon: +48 85 682 43 81

bialowieza.travel/zobacz-koniecznieszlaki-nordic-walking
[fb.com/RegionPuszczyBialowieskiej](https://www.facebook.com/RegionPuszczyBialowieskiej)



Walory przyrodnicze Puszczy Białowieskiej stworzyły atrakcyjną przestrzeń dla Hajnówki i okolic do rozwoju sieci szlaków nordic walking. Dla powiązanych ze sobą na tym terenie tras nadano osobliwą nazwę – NORDIC WALKING PARK „KRAINA PUSZCZY I ŻUBRA”. W Hajnówce dostępnych jest 7 tras o długości od 3 do 21 km. Każda z nich jest odpowiednio oznaczona, zaopatrzona w czytelną szczegółową mapę. Punkty wyjścia na trasy zlokalizowane zostały w dwóch miejscach: przy Parku Wodnym w Hajnówce oraz na parkingu „Zwierzyniec” – przy drodze wojewódzkiej nr 689 Hajnówka–Białowieża. Wytyczone trasy:

1. „Leśna przechadzka” (zielona) – 5 km, ok. 1 godz.
2. „W pobliżu Krynoczki” (zielona) – 12 km, ok. 3 godz.
3. „Wokół Sacharewa” (czerwona) – 13 km, ok. 3 godz.
4. „Krajobrazy Czerlonki” (czerwona) – 9 km, ok. 2 godz.
5. „Trybami Puszczy Białowieskiej” (czarna) – 15 km, ok. 3 godz.
6. „Pętla Żubra” (czarna) – 15 km, ok. 3 godz. 30 min.
7. „Do Starej Białowieży” (czarna) – 21 km, ok. 4 godz.

Turystyczne szlaki piesze

Trasy biegną żwirowymi lub asfaltowymi duktami o małym natężeniu ruchu lub leśnymi ścieżkami w głąb Puszczy Białowieskiej.

Więcej informacji:

bialowieza.travel/zobacz-koniecznieszlaki-piesze

Kąpiele leśne

Otoczające nas warunki przyrodnicze sprzyjają coraz powszechniejszej formie relaksu, odprężenia, jaką są kąpiele leśne (jap. shinrin-yoku). W tej praktyce środowisko naturalne postrzegane jest jako krajobraz terapeutyczny. To czerpanie z darów natury wszystkimi zmysłami poprzez całkowite skupienie się na otoczeniu. Kąpiele mogą odbywać się nie tylko w trakcie spaceru, ale również kiedy przebywamy wśród drzew, zanurzając się w zieleni, szept wiatru wśród gałęzi i śpiew ptaków oraz wdychając powietrze wypełnione olejkami eterycznymi.

“Warto usiąść na leśnej ściółce, zdjęć buty, aby pod stopami poczuć ziemię, mech, opadłe liście, kamyki, szyszki. Stań pod drzewem i oprzyj się o jego pień. Poczuj jego siłę i jego historię życia...”

wharmonii.eu

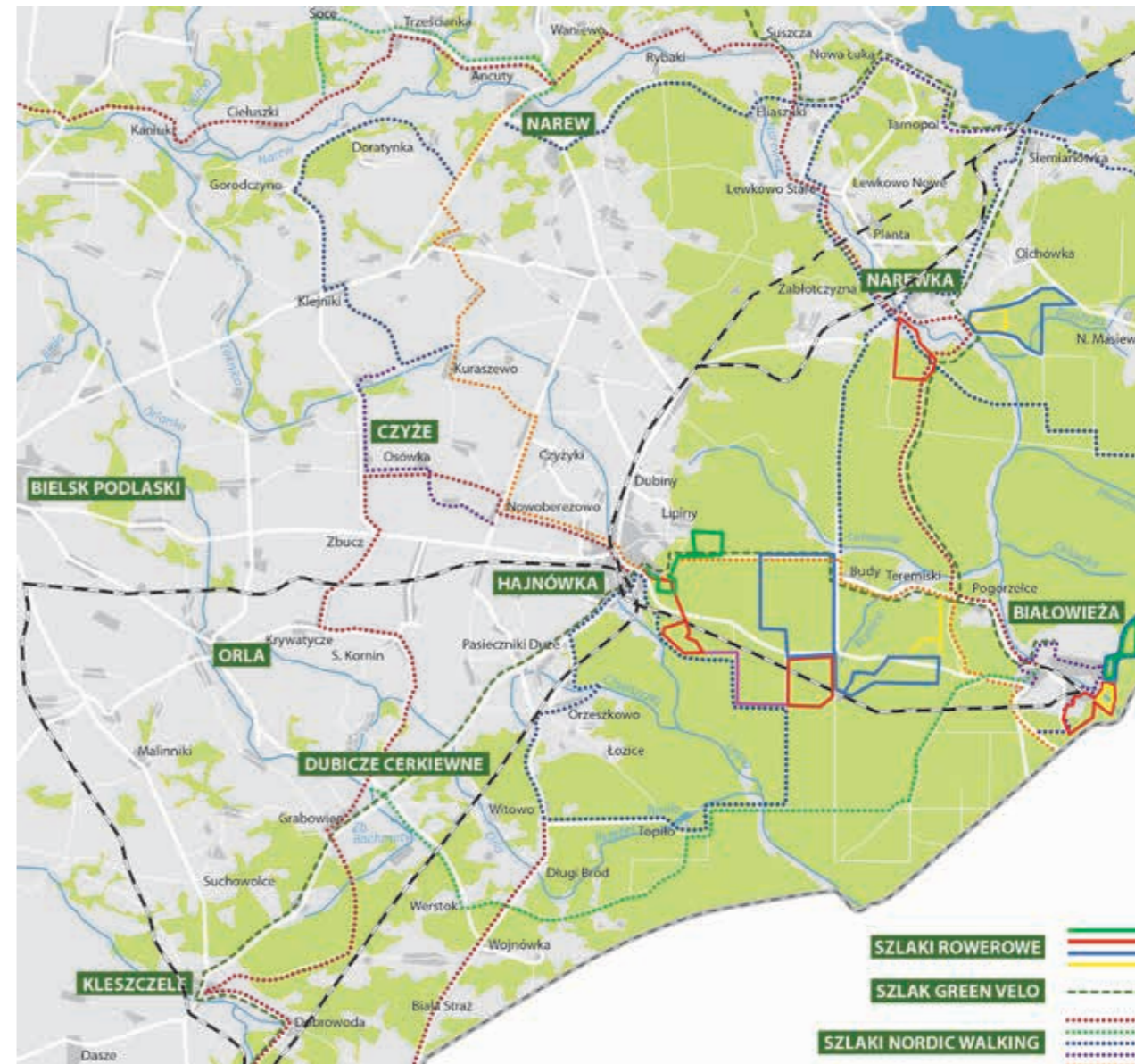



STREFA DOBROSTANU, RELAKSU I DOBREGO ZDROWIA - DETOX LEŚNY W PARKU MIEJSKIM

Miejsce to zostało specjalnie stworzone, by wspierać zdrowie w kontakcie z naturą. Oferuje kąpiele leśne, ornitologię terapeutyczną, praktyki uważności (mindfulness) w przyrodzie, naturalną integrację sensoryczną oraz aktywność fizyczną wśród zieleni. Do Strefy zaprasza brama (od ul. Armii Krajowej) nawiązująca wyglądem do tradycyjnej architektury Podlasia. Od niej wiedzie ścieżka sensoryczna o różnych strukturach, stymulująca zmysł dotyku. Spacer urozmaica liczna roślinność w postaci łąk kwiatnych, wysokich drzew. Na spragnionych odpoczynku czeka strefa leżaków. Tym, którzy preferują aktywny relaks polecamy skorzystać z platformy ekoterapeutycznej, umożliwiającej swobodne ćwiczenie jogi, pilatesu, itp.

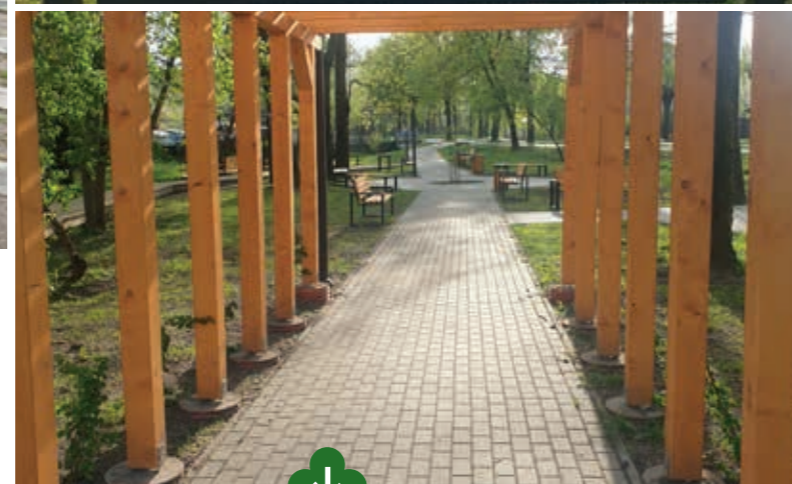

PARK KIESZONKOWY

Tuż przy jednym z głównych rond miasta, rondzie im. Mirona Chodakowskiego, na niewielkim skwerku wśród zieleni wylaniają się ławki, pergola, leżaki i huśtawka. To elementy parku kieszonkowego, przestrzeni wypoczynkowej w centrum miasta, w której każdy może odpocząć i zanurzyć się w klimacie Hajnówki.

AKTYWNY WYPOCZYNEK

Ostoja ptaków „Górniańskie Łąki”

Położona na obrzeżu Puszczy Białowieskiej, ok. 1 km za Hajnówką, niecały 1 km na prawo od drogi z Hajnówki do Kleszczel, wzdłuż której przebiega szlak Green Velo. Ostoja ma status użytku ekologicznego. Ok. 23 ha terenu jest własnością Polskiego Towarzystwa Ochrony Ptaków. Obszar stanowi urozmaicona mozaika, złożona z licznych zagłębień terenu o różnym stopniu zatorfienia oraz płaskich wyniesień. Dominują tu tereny otwarte, miejscami luźno zakrzewione. Na terenie ostoi zanotowano obecność około 190 gatunków ptaków. Gniazduje tu m.in.: kropiatka, dubelt, rybitwa białoskrzydła, sowa błotna, krwawodziób, żuraw. Zaobserwować można też wiele ssaków: sarnę, bobra, wydrę, tchórza, grostaję. Podglądanie przyrody ułatwia ustawiona w centrum obszaru wieża widokowa.



Ścieżka przyrodniczo-edukacyjna „Judzianka”

Obiekt łączy edukację z turystyką. Ścieżka zlokalizowana jest na osiedlu Judzianka (przy wyjeździe z Hajnówki na Kleszczele – po prawej stronie). Utworzono ją w 2018 r. Przybliża ona cenne gatunki roślin naczyniowych, grzybów, porostów oraz typy siedlisk chronionych w programie Natura 2000, których występowanie potwierdziły analizy eksperckie przyrodników. Są to: bory bagienne, torfowiska przejściowe, brzeziny bagienne. Szczęśliwcy i wnikliwi obserwatorzy mają szansę wypatrzeć leśną zwierzynę. Adresowana jest szczególnie do dzieci i młodzieży. Składa się z dwóch tras: pierwsza o długości 80 m prowadzi do torfowiska przejściowego; druga 40-metrowa ukazuje siedliska brzeziny bagiennej. Na ścieżce umieszczono 5 tablic informujących o występującej wokół roślinności, cennych gatunkach i siedliskach. Przy ścieżce znajduje się parking, drewniana wiata i stojaki na rowery.

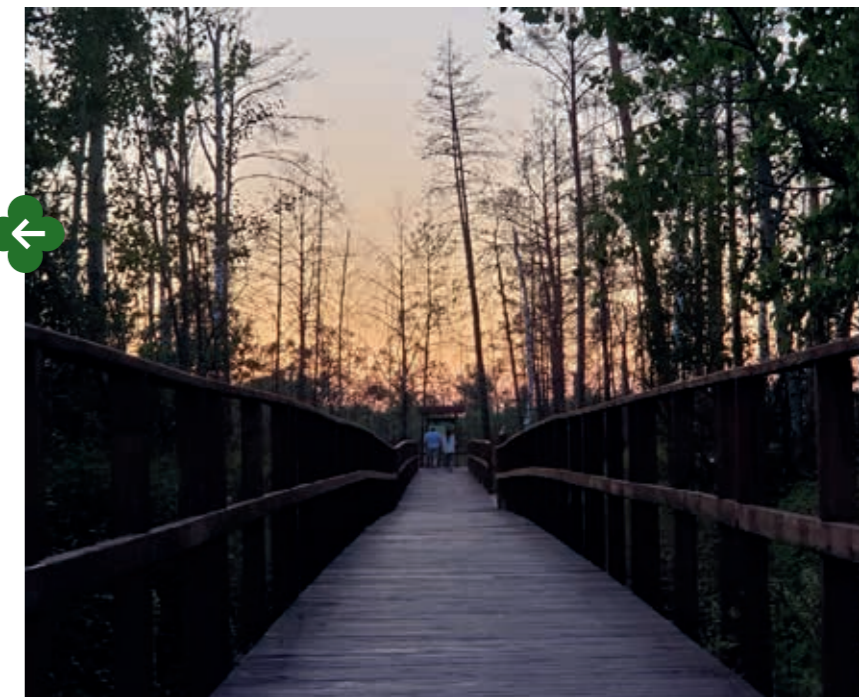

AKTYWNY WYPOCZYNEK



Turystyczne szlaki rowerowe

Przemierzanie szlakami rowerowymi malowniczej scenarii Puszczy Białowieskiej to nie tylko przyjemność dla ciała, ale również i ducha. Przez miasto przebiegają liczne trasy rowerowe. Warto wspomnieć o Białowskim Szlaku Transgranicznym (żółtym), liczącym 58 km w części polskiej i 146 km po stronie białoruskiej. Łączy on w sobie dziedzictwo przyrodnicze, kulturowe i historyczne obu krajów. Hajnówka znalazła się także na mapie Wschodniego Szlaku Rowerowego Green Velo, będącego najdłuższym oznakowanym szlakiem rowerowym w Polsce. Wiedzie przez 5 województw Polski Wschodniej, liczy ponad 2000 km.

Więcej informacji:

bialowieza.travel/zobacz-koniecznie/szlaki-rowerowe

Questing – wyprawy odkrywców w Puszczy Białowieskiej

Miasto oraz jego okolice kryją w sobie wiele tajemnic. Tkwią one w każdym zakątku, nawet w drzewach, o czym można przekonać się wyruszając na wędrowną w ramach questu „Ptaki hajnowskich drzew”. To opowieść o przyrodzie, a szczególnie ptakach, jakie możemy tu zobaczyć. Tradycje drzewne Hajnówki odkrywa quest historyczny „Drzewiej w Hajnówce”. W ofercie questy o tematyce historycznej, kulturowej, przyrodniczej. Rolę edukacyjną związaną z czystym powietrzem posiada quest „Żubr kontra SMO(k)G”.

Informacje o questach na:

bialowieza.travel/zobacz-koniecznie/questy



ZADBAJ O ZDROWIE W HAJNÓWCE DAJ SIĘ UZDROWIĆ

NZOZ Kinetica

Adres: ul. Ks. Piotra Ściegiennego 5, 17-200 Hajnówka
Telefon: +48 85 876 79 87
E-mail: kinetica@wp.pl
Godziny otwarcia:
pon. - pt. / 8⁰⁰ - 18⁰⁰
www.kinetica.pl

Konsultacje lekarskie, konsultacje medyczne, fizykoterapia, masaże.

Centrum Turystyczno-Rekreacyjne

Adres: ul. Parkowa, 17-200 Hajnówka

Korty tenisowe, boisko do koszykówki i siatkówki, ścianka wspinaczkowa i fun boxy, Skate Park przeznaczony do aktywności na deskorolkach, rolkach i wrotkach.

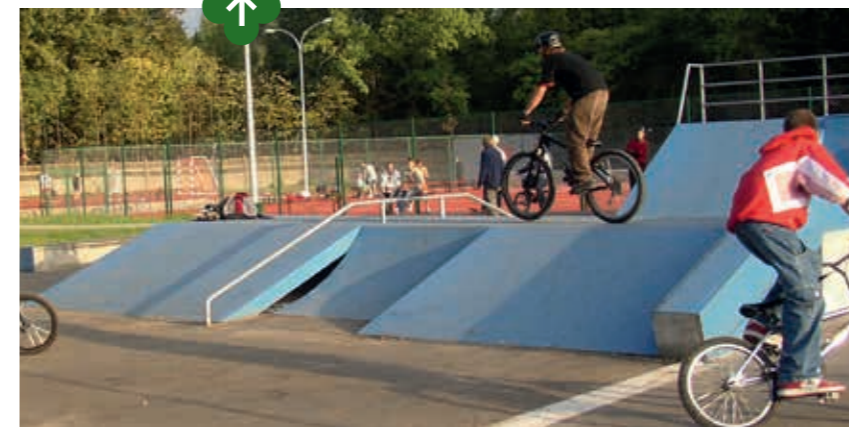

Beauty Sphere

Adres: ul. Kryształowa 32, 17-200 Hajnówka
Telefon: +48 85 873 20 00
E-mail: estetyka@beautysphere.com.pl
Godziny otwarcia:
pon. / 12⁰⁰ - 19⁰⁰
śr. / 13⁰⁰ - 19⁰⁰
czw. / 10⁰⁰ - 17⁰⁰
pt. / 12⁰⁰ - 19⁰⁰
sb. / 10⁰⁰ - 14⁰⁰
www.beautysphere.com.pl
fb.com/kosmetologiamedycznabeautysphere

Zabiegi medycyny estetycznej, tj. wypełnienie bruzd na twarzy kwasem hialuronowym, likwidacja zmarszczek botuliną.

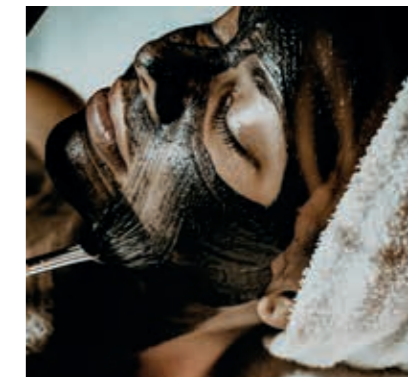

Dotyk Natury Day Spa

Adres: Park Wodny, ul. 3 Maja 50, 17-200 Hajnówka
Telefon: +48 505 496 266
E-mail: spa@dotyknatury.com.pl
Godziny otwarcia:
pon. - pt. / 13⁰⁰ - 21⁰⁰
sob. / 9⁰⁰ - 15⁰⁰
www.dotyknatury.com.pl
fb.com/dotyknaturadayspa

Zabiegi pielęgnacyjne, m.in. masaże lecznicze, wyszczuplające, relaksacyjne; zabiegi SPA: odmładzająco-ujędrniający, wyszczuplająco-relaksujący.

Miejsce Przyjazne Rowerzystom w ramach szlaku Green Velo

DAJ SIĘ UZDROWIĆ





Siłownia Endorfina

Adres: ul. Armii Krajowej 26, 17-200 Hajnówka
Telefon: +48 792 462 211
E-mail: endorfina.silownia@gmail.com
Godziny otwarcia:
 pon. - pt. / 8⁰⁰ - 21⁰⁰
 sob. / 09⁰⁰ - 15⁰⁰
 nd. / 9⁰⁰ - 14⁰⁰
www.endorfinasilownia.com
fb.com/Endorfina-silownia

Duży wybór sprzętu do ćwiczeń siłowych, trening EMS, możliwość treningu personalnego i ułożenia indywidualnego planu treningowego, usługi dietetyczne (indywidualna dieta, analiza składu ciała).

Stadiony „ORLIK”

Lokalizacja: ul. 3 Maja 54 (Szkoła Podstawowa nr 1 im. Janusza Kusocińskiego); ul. Marszałka Józefa Piłsudskiego 7 (I Liceum Ogólnokształcące im. M. Skłodowskiej Curie); ul. Wróblewskiego 2 (Szkoła Podstawowa nr 2 im. Władysława Jagiełły); ul. Działowa 1 (Szkoła Podstawowa nr 3 im. dr Kazimierza Ptaszyńskiego); ul. Nowowarszawska 20 (Szkoła Podstawowa nr 4 im. Henryka Sienkiewicza).

Siłownie zewnętrzne

Lokalizacja: Park Miejski, boisko przy ul. Lipowej 170, ul. Dolna, ul. Warszawska, ul. Wrzosa, ul. Nowowarszawska.

Ośrodek Sportu i Rekreacji

Adres: ul. Ks. Antoniego Dziewiatowskiego 2, 17-200 Hajnówka
Telefon: +48 85 682 27 76
E-mail: osir@hajnowka.pl
www.osir.hajnowka.pl

Boisko do piłki nożnej z bieżnią żużlową, boisko boczne do treningów, boisko do piłki siatkowej plażowej, 2 korty tenisowe, basen odkryty duży i mały, szatnie z węzłem sanitarnym.

Fitness Klub Activeline

Adres: ul. Białowieska 5c, 17-200 Hajnówka
Telefon: +48 730 99 50 10
E-mail: kontakt@klub-activeline.pl
Godziny otwarcia:
 pon. - pt. / 15⁰⁰ - 20⁰⁰
 sob. / 10⁰⁰ - 14⁰⁰
www.klub-activeline.pl
fb.com/klub.activeline

Fitness, siłownia, sauna.

Activeda - Joga

Adres: ul. 3 Maja 42, 17-200 Hajnówka
Telefon: +48 531 705 110
E-mail: activedajoga@gmail.com
Godziny otwarcia:
 pon. / 17⁰⁰ - 21⁰⁰
 wt. / 16⁰⁰ - 21⁰⁰
 śr. / ZAMKNIĘTE
 czw. / 17⁰⁰ - 21⁰⁰
 pt.-nd. / ZAMKNIĘTE
www.klub-activeline.pl
fb.com/p/Activeda-Joga

Park Wodny

Adres: ul. 3 Maja 50, 17-200 Hajnówka
Telefon: +48 85 876 78 60
E-mail: biuro@parkwodny.hajnowka.pl
Godziny otwarcia:
 codziennie / 10⁰⁰ - 21⁴⁵
www.parkwodny.hajnowka.pl
fb.com/Park-Wodny-w-Hajnówce

Gejzer podwodny, sauna, wanna z hydromasażem, przeciwprąd, sztuczna rzeka, kula wytwarzająca fale, tężnia solankowa, urządzenia do masażu karku i masaże ściennie, zjeżdżalnia. Prowadzone są również zajęcia z aqua-aerobiku oraz indywidualne i grupowe nauki pływania. Możliwość organizacji imprez integracyjnych dla dzieci połączonych z zabawami z instruktorem w wodzie. W obiekcie dostępne są usługi odnowy biologicznej oraz punkt gastronomiczny.

Funkcjonuje tu mini-galeria sztuki z malarstwem lokalnych artystów. Można zakupić w niej drobne pamiątki z Hajnówki i okolic.

Miejsce Przyjazne Rowerzystom w ramach szlaku Green Velo

Street Workout Park

Adres: ul. Ks. Antoniego Dziewiatowskiego 2, 17-200 Hajnówka
Telefon: +48 85 682 27 76
fb.com/swhajnowka

Strefa do ćwiczeń (kompleks drążków i poręczy, zamocowanych na różnej wysokości).

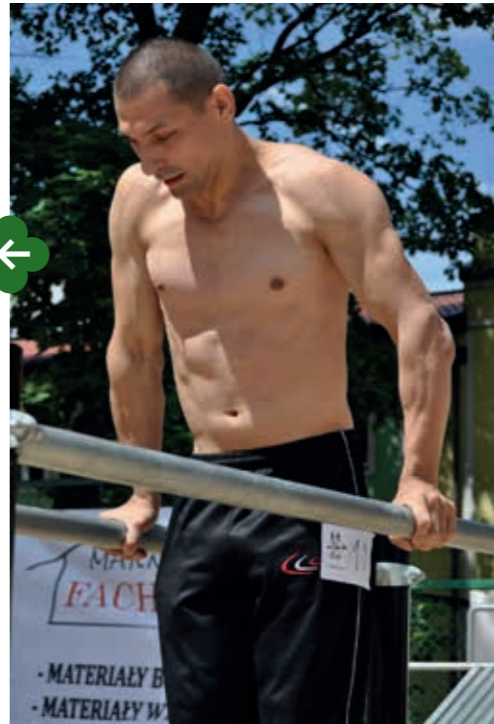

DAJ SIĘ UZDROWIĆ

DAJ SIĘ UZDROWIĆ



AKTYWNI DLA AKTYWNYCH! HAJNÓWKA NA SPORTOWO

Hajnówka przywraca witalność!

Lubisz sportowe zmagania na świeżym powietrzu? Aktywnym sportowcom, turystom amatorom pasjonującym się różnymi dziedzinami sportu Hajnówka oferuje wiele możliwości. Proponuje emocjonujące współzawodnictwo, zdrową rywalizację w otoczeniu puszczańskiej przyrody! Specjalnością miasta są biegi, o czym świadczy liczba imprez oferowanych sympatykom tej dyscypliny.



„Duch Puszczy woła: [...] A wszyscy inni, chociaż na chwilę – – oderwijcie się od codziennych trosk materialnych i zwróćcie się do Puszczy po chleb duchowy...”

M. Romanow
„Duchowe Skarby Puszczy Białowieskiej”
1925 r.



Półmaraton Hajnowski

Miejsce: Amfiteatr Miejski, Puszcza Białowieska

Organizator: Ośrodek Sportu i Rekreacji w Hajnówce

Termin imprezy: maj

Masowa impreza biegowa dla amatorów aktywnego trybu życia. Każdego roku gromadzi ok. 300 uczestników z kraju i zagranicy. Trasa zawodów biegnie główną drogą z Białowieży do Hajnówki przez teren Puszczy Białowieskiej. Uczestnicy mają do pokonania dystans 21,097 km. Meta biegu zlokalizowana jest w Hajnówce, w Parku Miejskim.





Bieg Rodzinny

Miejsce: Teren Nadleśnictwa Hajnówka
Organizator: Ośrodek Sportu i Rekreacji w Hajnówce,
Nadleśnictwo Hajnówka
Termin imprezy: sierpień

Otwarta impreza sportowa dla całych rodzin. W imprezie uczestniczą trzyosobowe rodziny, składające się z dwóch zawodników dorosłych i dziecka lub jednego zawodnika dorosłego i dwojga dzieci. Bieg odbywa się na dwóch dystansach – 400 i 800 m. Wiek najmłodszego dziecka przekłada się na dystans, jaki ma pokonać rodzina. Tu nie ma rywalizacji, liczy się dobra zabawa.

Rajd Rowerowy im. plut. Bolesława Bierwiazconka

Miejsce: Puszcza Białowieska
Organizator: Miejska Biblioteka Publiczna w Hajnówce,
Urząd Miasta Hajnówka
Termin imprezy: wrzesień

Rajd poświęcony pamięci plutonowego Bolesława Bierwiazconka, który zginął 17 września 1939 r. w obronie Hajnówki. Trasa rajdu jest symboliczna (Hajnówka–Budy), gdyż wskazuje jednocześnie na drogę, jaką przemierzył żołnierz po odniesieniu śmiertelnych ran. Punktem startu rajdu jest skwer im. Bolesława Bierwiazconka w centrum miasta, zaś punkt docelowy stanowi pomnik plutonowego w Budach.

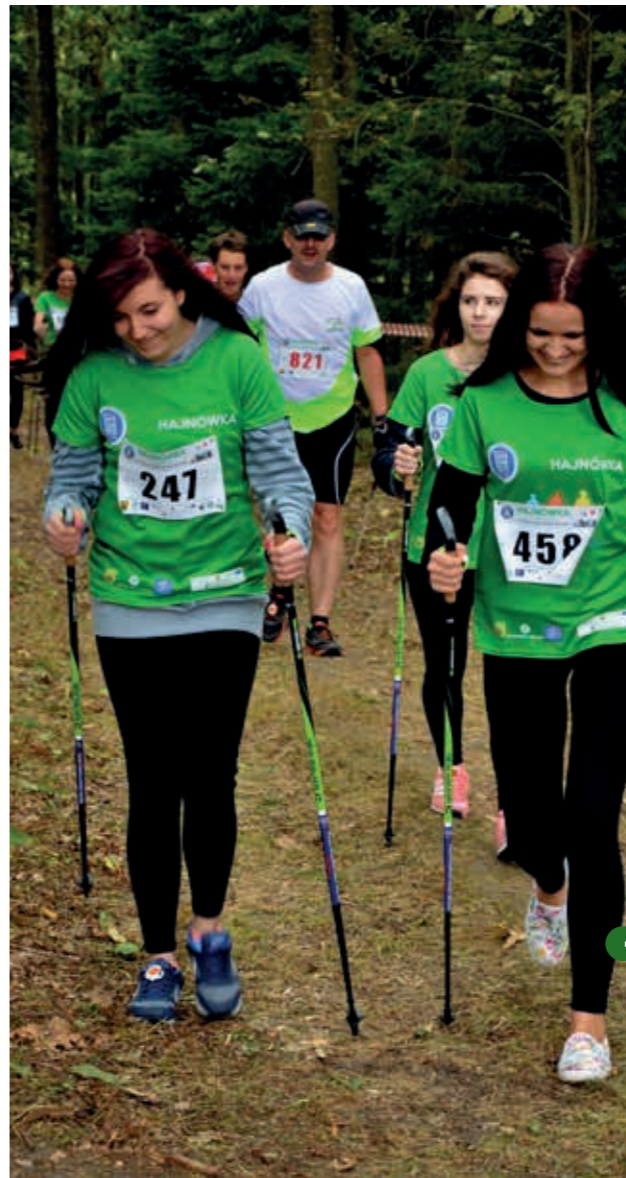

Puchar Polski Nordic Walking

Miejsce: Teren Nadleśnictwa Hajnówka, ul. Kolejki Leśne 12
Organizator: Starostwo Powiatowe w Hajnówce,
Nadleśnictwo Hajnówka, Polska Federacja Nordic Walking
Termin imprezy: wrzesień

Niecodzienne sportowo-rekreacyjne wydarzenie, przyciągające miłośników nordic walkingu z całej Polski i zagranicy. Trasa zawodów przebiega przez urokliwy fragment lasu Puszczy Białowieskiej. Zawodnicy rywalizują ze sobą w kilku kategoriach wiekowych, na różnych dystansach. Najdłuższy z nich liczy 21 km.



Rajd rowerowy – zakończenie sezonu

Miejsce: ścieżki rowerowe Puszczy Białowieskiej
Organizator: Ośrodek Sportu i Rekreacji w Hajnówce
Termin imprezy: październik

To symboliczne podsumowanie roku rowerowego przez miłośników dwóch kółek. W ciągu jednego dnia cykliści przemierzają ok. 50 km szlakami rowerowymi, wytyczonymi w Puszczy Białowieskiej. Rajd jest kolejną okazją, by delektować się przyrodniczym pięknem naszego terenu w jesiennej odświeżeniu.



Hajnowska Dwunastka

Miejsce: Nadleśnictwo Hajnówka – Kolejki Leśne, Puszcza Białowieska
Organizator: Ośrodek Sportu i Rekreacji w Hajnówce
Termin imprezy: październik

Kończy sezon biegowy w kalendarzu sportowym miasta. Debiutowała w 2010 r., gromadząc 44 zawodników, pokonujących dystans 12 km. Z każdym rokiem jej ranga i zainteresowanie wzrasta. Zawody są bez limitu uczestników. Trasa prowadzi przez malownicze zakątki Puszczy Białowieskiej, co doceniają uczestnicy imprezy. Każdy, kto ukończy bieg, otrzymuje imienny, drewniany medal. Na zwycięzców czekają puchary i lokalne pamiątki.

Bieg uliczny o Puchar Burmistrza Miasta Hajnówka

Miejsce: ulice miasta Hajnówka i okolice
Organizator: Ośrodek Sportu i Rekreacji w Hajnówce
Termin imprezy: wrzesień

Trasa zawodów biegnie ulicami miasta Hajnówka. Uczestniczy w nich młodzież szkolna, pokonując, w zależności od kategorii wiekowej, dystans od 400 do 3600 m. Bieg cieszy się coraz większą popularnością. Z każdym rokiem liczba zawodników wzrasta.

Do odpoczynku i zabawy – miejsca ogniskowe:

Teren Nadleśnictwa Hajnówka
 tel. +48 605 150 873
Lipiny, Łozice, Judzianka
 tel. +48 85 682 26 89
Topiłówka
 stacja docelowa kolejki wąskotorowej, przystanek „Topiło”,
 tel. +48 85 682 26 89, fax. 85 683 24 60

W celu rezerwacji miejsc należy kontaktować się bezpośrednio z Nadleśnictwem Hajnówka.

Park Miniatur Zabytków Podlasia
 ul. Bielska 120, 17-200 Hajnówka,
 tel. +48 604 218 864

Wypożyczalnia sprzętu sportowo-rekreacyjnego

Sklep rowerowy „U Mirka”
 jedyna wypożyczalnia rowerów w mieście
 ul. Zaulek Targowy 5, 17-200 Hajnówka,
 tel. +48 511 744 701



WIĘCEJ PUNKTÓW W REGIONIE:

www.lot.bialowieza.pl
www.bialowieza.travel

Hajnówka poleca się na zimę

Wbrew pozorom Hajnówka nie zapada w sen zimowy. Okres ferii to doskonały czas na przyjazd do naszego miasta. Aktywność na świeżym powietrzu? Ależ oczywiście! Zaledwie kilkadziesiąt metrów od głównych ulic Hajnówki szumi piękna prastara Puszcza Białowieska. Nie trzeba jechać do Białowieży, by znaleźć się w leśnej głuszy. Okolice miasta pełne są tras, które warto wykorzystać na śnieżne eskapady. Mimo, że nie mamy formalnie wytyczonych szlaków narciarskich, to na narty polecamy ozdobione białym puchem ścieżki rowerowe oraz ścieżki nordic walking. Szlaki wiodące przez malownicze ostępy Puszczy to także świetne miejsca na organizację kuliżu czy rodzinne wypadki na sanki.

fol. Joanna Werszko

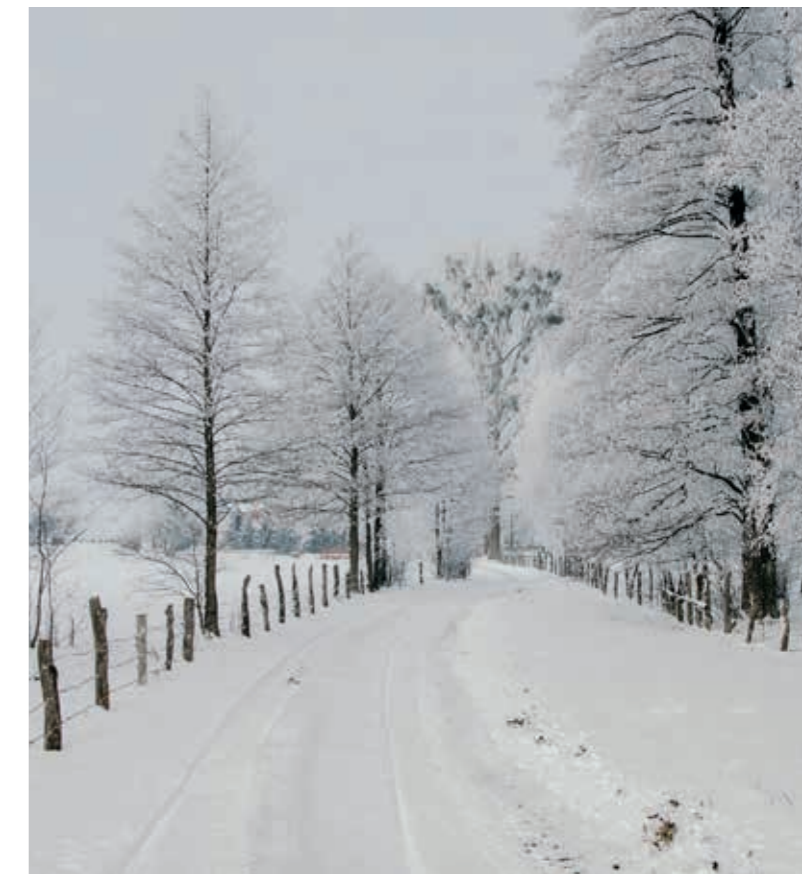

„ ...Macie duży potencjał, ALE TRZEBA PROMOWAĆ !!!
Jestem uzależniona od serów i nawet w Warszawie kupuję hajnowski biały!... ”

FACEBOOK

IV. AUTENTYCZNOŚĆ SMAKI HAJNÓWKI

Znajdź harmonię duszy i ciała.

Po dawce doznań dla duszy – rozkoszowaniu się naturalnością tutejszej przyrody, doświadczaniu wielokulturowości regionu – warto zatrzymać się, by wzmocnić też ciało. Hajnowskie potrawy przyrządza się z produktów pochodzenia naturalnego, według receptur przekazywanych z pokolenia na pokolenie. Warto skosztować doskonałej jakości przetworów mlecznych: serów, twarogów, masła czy tradycyjnego pieczywa. Świeży chleb i drożdżowe bułeczki niejednemu przypomną sielskie lata dzieciństwa, spędzane na wsi. Do tego babka ziemniaczana, pierogi, placki... – na samą myśl o tych specjałach robimy się głodni. W hajnowskim powietrzu unosi się uzdrawiający zapach ziół – osoby upatrujące źródła zdrowia w medycynie naturalnej i ziołolecznictwie znajdą tu coś dla siebie.

Poznaj smaki
Hajnówki!

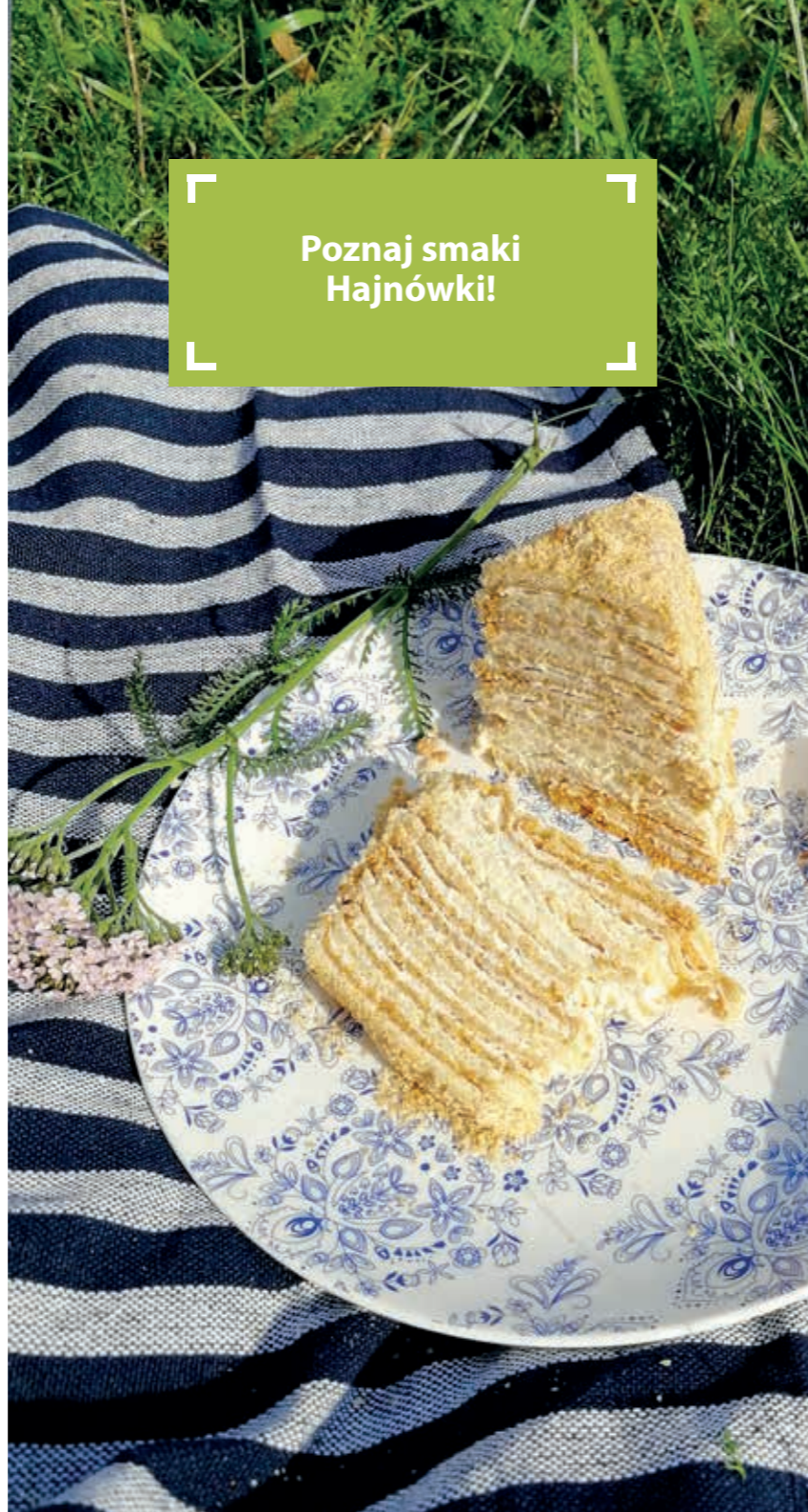

MIEJSCA, W KTÓRYCH ZAKUPISZ LOKALNE PRODUKTY SPOŻYWCZE

Piekarnia „Podolszyńscy”

Oferta: chleby na zakwasie, bez drożdży i polepszaczy (m.in. zdrowit, cebulowy, ziarnisty, z żurawiną), Marcinek, wypieki drożdżowe m.in. bułka z maliną z owocami z okolicznych gospodarstw, ciastka (orzeczki z czekoladą, blok czekoladowy, mini ptyśie i mini eklerki), pizzerki (z serem Gouda OSM Hajnówka, szynką, salami), „Sery z Puszczy Białowieskiej”.

Punkty sprzedaży i godziny otwarcia:

ul. Białowieska 35/2, 17-200 Hajnówka (sklep firmowy)

pon. - sob. / 5⁰⁰ – 22⁰⁰, nd. / 6⁰⁰ – 22⁰⁰

Pozostałe punkty sprzedaży:

wyroby dostępne są w sieci sklepów Arhelan.

Telefon: +48 85 682 38 81, +48 694 435 345

www.piekarniapodolszynscy.pl

Piekarnia Cukiernia EMMA

Oferta: asortyment cukierniczo-piekarniczy, w tym chleby wypiekane na naturalnym zakwasie, producent Hajnowskiego Marcinka według tradycyjnej receptury

Punkty sprzedaży i godziny otwarcia:

ul. Stefana Batorego 16 (galeria Hajnówka, obok Kauflandu

tel. +48 791 570 623

pon. - pt. / 7⁰⁰ – 19⁰⁰, sob. / 7⁰⁰ – 18⁰⁰, nd. / 7⁰⁰ – 17⁰⁰

ul. 3 Maja 44

pon. - pt. / 7⁰⁰ – 19⁰⁰, sob. / 7⁰⁰ – 17⁰⁰, nd. / 7⁰⁰ – 16⁰⁰

ul. Grabowa 2

pon. - pt. / 5⁰⁰ – 18⁰⁰, sob. / 5⁰⁰ – 14³⁰, nd. / 6³⁰ – 13⁰⁰

Telefon: +48 604 614 050, +48 791 166 711,

+48 698 678 933, +48 602 599 515

E-mail: emmasj2@wp.pl

www.marcinekhajnowski.pl

Piekarnia GS „Samopomoc Chłopska”

Oferta: tradycyjne pieczywo wypiekane z naturalnych składników, tj. chleby, bułki, ciasta

Punkty sprzedaży i godziny otwarcia:

Hurtownia Mango

ul. 11 Listopada 16A

pon. - sob. / 5⁰⁰ – 21⁰⁰, nd. / 7⁰⁰ – 20⁰⁰

pieczywo dostępne jest także w sieci sklepów GROSZEK, MANGO oraz drobnych sklepikach osiedlowych na terenie miasta

Adres: ul. Górna 19f, 17-200 Hajnówka

Telefon: +48 85 682 28 94

(Gminna Spółdzielnia Samopomoc Chłopska)

E-mail: gshaj@poczta.onet.pl

Masarnia E.S.M. Kuczko

Oferta: świeże swojskie wędliny przygotowane tradycyjnymi masarskimi metodami

Punkt sprzedaży: ul. Białowieska 5E (przy Biedronce), ul. Grabowa 2

Telefon: +48 85 682 42 09



Firma „Jackiewicz J” Hajnówka

Oferta: grzyby świeże, suszone, marynowane, solone; jagody; ogórki kiszzone, korniszony, kapusta kiszona, papryka marynowana, czosnek kiszony w główkach. Surowce pochodzą z ekologicznych rolnictw zlokalizowanych na terenie województwa podlaskiego oraz Puszczy Białowieskiej, Mielnickiej, Knyszyńskiej.

Punkt sprzedaży: ul. Białowieska 15, 17-200 Hajnówka

Telefon: +48 503 155 726,

+48 503 155 613, +48 85 682 32 71

E-mail: jarekjackiewicz@wp.pl

www.przetwory-jackiewicz.pl

fb.com/pg/Firma-Jackiewicz-J

Piekarnia „Żubrówka”

Oferta: chleby na naturalnym zakwasie, bez konserwantów (żytnio-pszenne, żytnie z ziarnami, chleby do żurku), sękacze, Hajnowski Marcinek, Miód z Podlasia. Asortyment dostępny w sklepach PSS SPOŁEM.

Adres: Bisontes Group sp. z o.o. sp.k.

ul. Białowieska 42, 17-200 Hajnówka

Telefon: +48 85 682 21 29

E-mail: kontakt@bisontesgroup.pl

www.piekarniazubrowka.pl

TU KUPISZ LOKALNE PRODUKTY

AUTENTYCZNOŚĆ / 77

A&P Hajnowski Olej

Oferta: producent olejów naturalnie tłoczonych na zimno z produktów pochodzących z własnych zbiorów, m.in.: olej lniany, z czarnuszki, gorczycowy, dyniowy.

Adres: ul. Targowa 47
17-200 Hajnówka

Telefon: +48 668 462 583

E-mail: zuberbs@poczta.onet.pl
fb.com/HAJNOWSKIOLEJTLOCZONY

Powszechna Spółdzielnia Spożywców „Społem”

Oferta: asortyment spożywczy, produkcja własna: Sękacz Białowiecki, Hajnowski Marcinek, naturalnie wykonane pieczywo.

Punkty sprzedaży i godziny otwarcia:

GAMA Supermarket „Batory”

ul. Stefana Batorego 28

pon. - sob. / 7⁰⁰ – 22⁰⁰, nd. / 8⁰⁰ – 20⁰⁰

GAMA SDH, ul. 3 Maja 47

pon. - sob. / 6⁰⁰ – 23⁰⁰, nd. / 8⁰⁰ – 17⁰⁰

GAMA Sklep nr 16, ul. Białostocka 5

pon. - sob. / 6⁰⁰ – 21⁰⁰, nd. / 8⁰⁰ – 19⁰⁰

GAMA Sklep nr 43, ul. Orzeszkowej 16

pon. - sob. / 6⁰⁰ – 20⁰⁰, nd. / 7⁰⁰ – 17⁰⁰

GAMA Sklep nr 8, ul. Lipowa 82

pon. - sob. / 6⁰⁰ – 21⁰⁰, nd. / 7⁰⁰ – 18⁰⁰

Mini GAMA Sklep nr 44, ul. 3 Maja 56

pon. - sob. / 6⁰⁰ – 21⁰⁰, nd. / 8³⁰ – 20⁰⁰

GAMA, ul. Stefana Batorego 27

pon. - sob. / 6⁰⁰ – 21⁰⁰, nd. / 8⁰⁰ – 18⁰⁰

Market GAMA, ul. Warszawska 86

pon. - sob. / 6⁰⁰ – 22⁰⁰, nd. / 8⁰⁰ – 20⁰⁰

GAMA, ul. Rzeczna 4

pon. - sob. / 6⁰⁰ – 21⁰⁰, nd. / 7⁰⁰ – 19⁰⁰

GAMA Sklep nr 37, ul. 3 Maja 37

pon. - sob. / 6⁰⁰ – 21⁰⁰, nd. / 8³⁰ – 18³⁰

Adres: ul. Ks. Ignacego Wierobieja 2

17-200 Hajnówka (biuro)

Telefon: +48 85 873 35 81

E-mail: sekretariat@spolem-hajnowka.pl

www.hajnowka.spolem.org.pl



Okręgowa Spółdzielnia Mleczarska Hajnówka

Oferta: m.in. ser „Oko na Żubra”, „Twaróg Hajnowski” (wpisany na Listę Produktów Tradycyjnych), „Ser Carski”, Masło Hajnowskie „Extra” (Laureat I miejsca – Krajowa Ocena Przetworów Mleczarskich, Szczecin, kwiecień 2016 r.), krówki z Hajnówki na bazie Masła Hajnowskiego EXTRA.

Sklep firmowy:

ul. Stefana Batorego 1, 17-200 Hajnówka

pon. - pt. / 6⁰⁰ – 17⁰⁰, sob. / 6³⁰ – 14⁰⁰

Produkty z oferty dostępne są w sieci sklepów PSS SPOŁEM, Arhelan, GROSZEK, MANGO, drobnych sklepach osiedlowych zlokalizowanych na terenie miasta

E-mail: sekretariat@osmhajnowka.pl

Telefon: +48 85 682 95 40

fax +48 85 683 24 95

www.osmhajnowka.pl

„Sklep Mango” Hurtownia warzyw i owoców

Oferta: m.in. naturalne miody z regionu Puszczy Białowieckiej, produkty pszczelarskie (tj. pyłek pszczeli), lokalne piwo, wyroby hajnowskiej mleczarni.

Punkt sprzedaży:

ul. 11 Listopada 16A, 17-200 Hajnówka

pon. - sob. / 5⁰⁰ – 21⁰⁰, nd. / 7⁰⁰ – 20⁰⁰

Telefon: +48 85 682 33 99

E-mail: mangophu@wp.pl

Gospodarstwo z certyfikatem ekologicznym „Produkt rolnictwa ekologicznego” Alina Romaniuk

Oferta: zioła oraz zboża, glóg, jarzębina, aronia, czarna porzeczka, jabłoni. Produkty dostępne w sprzedaży bezpośredniej. Gospodarstwo należy do PODLASKIEJ SPÓŁDZIELNI PRODUCENTÓW EKOLOGICZNYCH „NATURA”.

Punkt sprzedaży: ul. Bielska 31

(produkty w sprzedaży bezpośredniej)

Telefon: +48 519 319 06



Hajnowski Browar Markowy Rzemieślniczy

Oferta: piwa regionalne browaru rzemieślniczego.

Punkty sprzedaży i godziny otwarcia:

ul. Stefana Batorego 3 (sklep firmowy)

pon. - pt. / 7⁰⁰ – 18⁰⁰, sob. / 7⁰⁰ – 15⁰⁰

Sklep MANGO, ul. 3 Maja 56

pon. - sob. / 5⁰⁰ – 21³⁰, nd. / 7⁰⁰ – 20⁰⁰

tel. +48 85 682 32 13

Hurtownia MANGO, ul. 11 Listopada 16A

pon. - sob. / 5⁰⁰ – 21⁰⁰, nd. / 7⁰⁰ – 20⁰⁰

tel. +48 85 682 33 99

Sklep „GROSZEK”, ul. Marszałka

Józefa Piłsudskiego 53

pon. - sob. / 6⁰⁰ – 21⁰⁰, nd. / 7⁰⁰ – 18⁰⁰

tel. +48 85 682 33 99

Sklep „LEWIATAN”, ul. Bielska 52

pon. - pt. / 5⁰⁰ – 20⁰⁰, nd. / 7⁰⁰ – 18⁰⁰

tel. +48 85 746 57 12

Sieć sklepów GAMMA PSS Społem Hajnówka

Supermarket „Batory”

ul. S. Batorego 28, 17-200 Hajnówka

pn. - sob. / 6⁰⁰, 22⁰⁰

Adres: ul. Gajowa 1a, 17-200 Hajnówka (biuro)

Telefon: +48 535 381 703

E-mail: marek@browarmarkowy.pl

www.browarmarkowy.pl

fb.com/Browar-Markowy



EkoHerba

Oferta: firma zielarska zajmująca się skupem i sprzedażą surowców zielarskich pochodzących z ekologicznych upraw z terenów Zielonych Płuc Polski, w tym z regionu Puszczy Białowieckiej. W ofercie posiada łącznie ponad 200 gatunków: ziół, owoców, kwiatów i grzybów prozdrowotnych, do zastosowania spożywczego, farmaceutycznego, kosmetycznego, spirytusowym oraz jako karma dla zwierząt.

Punkt sprzedaży: ul. Warszawska 99,

17-200 Hajnówka; pon. - pt. / 8⁰⁰ – 16⁰⁰

Telefon (biuro): +48 85 683 27 77

Sklep: +48 574 727 231

E-mail: ekoherba@ekoherba.pl

sklep@ekoherba.pl

sprzedaż także za pośrednictwem e-sklepu

www.ekoherba.pl

fb.com/ekoziola

Constans Group Konfitury Matecznik

Oferta: przetwory runa leśnego.

Punkty sprzedaży:

ul. 3 Maja 45, 17-200 Hajnówka

(Punkt Informacji Turystycznej)

ul. Warszawska 58 (zakład produkcyjny)

Telefon: +48 85 683 25 88

E-mail: biuro@matecznik.eu

sprzedaż także za pośrednictwem e-sklepu

www.matecznik.eu



Runo

Oferta: firma zajmująca się przetwarzaniem surowców zielarskich ekologicznych, pochodzących prosto z natury. Potwierdzeniem ekologicznej jakości produktów są stosowane certyfikaty EKO. Jako jedyna firma w Polsce posiada certyfikat Fair Wild. Oferuje: zioła (np. babka lancetowata, czarna bez, brusznicza), herbatki owocowe oraz ziołowe, przyprawy (np. czosnek niedźwiedzi, bukwica, trawa żubrowa, pieprz ziołowy, koper itd.).

Punkt sprzedaży: ul. Białowieska 40
Telefon: +48 85 682 21 95
E-mail: runo@runobio.pl, sklep@runobio.pl
www.runobio.pl
www.sklep.runobio.pl (sklep internetowy)
fb.com/RunoBio



Sery z Puszczy Białowieskiej

Oferta: Produkcja zdrowych serów z mleka krowiego z dodatkiem różnych ziół i przypraw. Sery powstają z ekologicznego mleka, na bazie podpuszczki cielęcej i wegetariańskiej oraz specjalnie dobranych szczepów bakterii mlekowych. Nie zawierają żadnych sztucznych dodatków, a proces produkcji odbywa się ręcznie. Oferujemy szeroki wybór serów: kwaskowo-podpuszczkowych, półtwardych dojrzewających i twardych dojrziałych.

Adres: ul. St. Lema 2 (była A. Ludowej 2)
17-200 Hajnówka (serowarnia)
godziny otwarcia:
pn. - sb. / 08⁰⁰-18⁰⁰
nd. / 12⁰⁰-18⁰⁰

Sprzedaż internetowa:
<https://sklep.prostozpodlasia.pl>

Telefon: +48 668 425 827, +48 795 582 859
E-mail: seryzpb@wp.pl
www.prostozpodlasia.pl
fb.com/pg/seryzpuszczy

HAJNOWSKIE PRODUKTY WPISANE NA LISTĘ PRODUKTÓW TRADYCYJNYCH MINISTERSTWA ROLNICTWA I ROZWOJU WSI

Miód „Lipiec Białowieski”

Na ww. listę wpisany został w 2005 r. To miód nektarowy, w którym przeważa pyłek pochodzący z lipy drobnolistnej. Pod nazwą „Lipiec białowieski” może również występować miód nektarowo-spadziowy, powstający w wyniku połączenia miodu nektarowego z miodem spadziowym iglastym lub liściastym. Występuje w dwóch naturalnych postaciach: płynnej, zwanej „patoką” i stałej, określanej jako „krupiec”. Zapach miodu lipowego jest bardzo silny, podobny do zapachu kwiatów. Smak ma słodki, z nieco gorzkawym posmakiem, lekko piekący.

Miód od lokalnych pszczelarzy zakupisz:

Stowarzyszenie Pszczelarzy Rejonu Puszczy Białowieskiej
Eugeniusz Masalski - prezes

ul. Górna 99A, 17-200 Hajnówka,
tel. +48 85 682 28 18, +48 505 187 434
e-mail: pszczelarzbialowieski@wp.pl
www.pszczelarz.bialowieza.pl

Miód Tradycyjny Jerzy Nesteruk

ul. Warszawska 61, 17-200 Hajnówka, tel. +48 602 739 349
e-mail: mia365@wp.pl
www.produkty.podlaskie.eu/pasiekanesteruk



Twaróg Hajnowski

Na ww. listę wpisany został w lipcu 2009 r. Do jego produkcji nie są wykorzystywane substancje konserwujące. Wykonywany jest według tradycyjnych metod, co sprawia, że smakuje jak twaróg domowy.

Twaróg Hajnowski zakupisz:

Sklep firmowy OSM Hajnówka
ul. Stefana Batorego 1, 17-200 Hajnówka
oraz inne punkty na terenie miasta.



Hajnowski Marcinek

Na ww. listę wpisany został w lipcu 2016 r. To tort składający się najczęściej z 30 cieniutkich placków, przełożonych masą śmietanową. Do jego wykonania służy niewiele składników: jaja, śmietana, masło i mąka. Smak ma jednak wyjątkowy. Jego historia sięga czasów carskich i dworu carskiego w Białowieży (przełom XIX i XX w.). Receptura przekazywana jest z pokolenia na pokolenie już od ponad 70 lat.

Punkty sprzedaży Hajnowskiego Marcinka:

Piekarnia Cukiernia EMMA

ul. Stefana Batorego 16 (Galeria Hajnówka, obok Kauflandu)
ul. 3 Maja 44
ul. Grabowa 2

ul. Białowieska 35/2 (Piekarnia Podolszyńscy)

Pracownia Tortów „Cukrowe Fantazje” Joanna Bińczycka

ul. 3 Maja 41
pon. - pt. / 10⁰⁰ - 18⁰⁰, sob. / 10⁰⁰ - 14⁰⁰
(produkt dostępny na zamówienie)

Masło z Hajnówki Extra

Wpisane na Listę Produktów Tradycyjnych 8.10.2018 r. Jest jednym z najbardziej naturalnych produktów OSM. Do jego wytwarzania używana jest śmietana powstała z mleka, pochodzącego z gospodarstw leżących w otulinie Puszczy Białowieskiej i Knyszyńskiej. Jego wyjątkowość tkwi w metodzie produkcji. Niemal od 1962 r. do dnia dzisiejszego masło ubijane jest w tradycyjnych masłobojkach/masielnicach. Cechuje je wyjątkowy smak, barwa i konsystencja.

Krówki z Hajnówki

Nowy produkt lokalny promujący nasze miasto. Produkowane są na bazie masła z OSM Hajnówka wpisanego na Listę Produktów Tradycyjnych i powstały we współpracy z OSM Stalowa Wola. Obie mleczarnie stosują jeszcze tradycyjne metody produkcji. Połączenie tradycji i dobrego smaku – to musiało się udać! Zachęcamy do skosztowania!



Hajnówka łączy w sobie smaki tradycyjnej kuchni wiejskiej: białoruskiej, rosyjskiej, polskiej.

W nich zawarte są najcenniejsze wartości mieszkańców: otwartość, gościnność, życzliwość. Smak babki ziemniaczanej, pierogów, kartaczy, deserowego Hajnowskiego Marcinka na długo pozostaje w pamięci.

LOKALE GASTRONOMICZNE Z POTRAWAMI REGIONALNYMI



Restauracja Smaki Podlasia

Oferta: dania kuchni regionalnej
Adres: ul. Ks. Ignacego Wierobieja 21, 17-200 Hajnówka
Godziny otwarcia:
pon. - pt. / 11⁰⁰ - 16⁰⁰
sob. / 11⁰⁰ - 12⁰⁰
nd. / nieczynne
Telefon: +48 85 876 74 00
E-mail: smakipodlasia_hajnowka@onet.pl
fb.com/SmakiPodlasiaHajnowka



Naleśniki Kawa Ja

Oferta: naleśniki przygotowywane na bazie naturalnych składników, zdrowe koktajle warzywne i owocowe
Adres: ul. 3 Maja 50, 17-200 Hajnówka (w budynku Parku Wodnego)
Godziny otwarcia:
pon. - pt. / 14⁰⁰ - 20⁰⁰
sob. - nd. / 11⁰⁰ - 20⁰⁰
Telefon: +48 579 974 357
E-mail: naleśniki.kawa.ja@gmail.com
fb.com/nalesnikipajm

Babushka Bistro

Oferta: dania kuchni wschodniej, m.in. kartacze, pierogi, babka ziemniaczana, soljanka
Adres: ul. 3 Maja 59k, 17-200 Hajnówka
Godziny otwarcia:
pon. - sob. / 11⁰⁰ - 18⁰⁰
nd. / 12⁰⁰ - 18⁰⁰
Telefon: +48 535 007 127
E-mail: babushkabistro@op.pl
fb.com/babushkabistro



Restauracja Leśny Dworek

Oferta: kuchnia regionalna, m.in. babka ziemniaczana, kartacze, Hajnowski Marcinek
Adres: ul. 3 Maja 42, 17-200 Hajnówka
Godziny otwarcia:
codziennie / 11⁰⁰ - 22⁰⁰
Telefon: +48 85 682 51 61, +48 602 633 040
E-mail: lesny_dworek_hajnowka@wp.pl

Restauracja Tartaczna

Oferta: kuchnia regionalna, obiady, imprezy okolicznościowe, catering
Adres: ul. 3 Maja 51, 17-200 Hajnówka
Telefon: +48 666 222 895
E-mail: restauracjatartaczna@gmail.com
fb.com/profile.php?id=100095659412191&locale=pl_PL

Wilcze Jadło

Oferta: obiady domowe kuchni polskiej, m.in. schabowy, karkówka, zupa szczawiowa
Adres: ul. Ks. Ignacego Wierobieja 2, 17-200 Hajnówka
Godziny otwarcia:
pon. - pt. / 11³⁰ - 15⁰⁰, sob. - nd. / nieczynne
Telefon: +48 729 346 427
fb.com/Wilcze-Jadlo

Restauracja Mozaika

Oferta: dania kuchni regionalnej, jedzenie na wynos
Adres: ul. 3 Maja 42, 17-200 Hajnówka
Godziny otwarcia:
pon. - czw. / 12⁰⁰ - 20⁰⁰; pt. / 12⁰⁰ - 23⁰⁰
sob. / 12⁰⁰ - 23³⁰; nd. / 12⁰⁰ - 20⁰⁰
Telefon: +48 666 671 402
E-mail: restauracjamozaika42@gmail.com
fb.com/profile.php?id=100092380341013



Restauracja Zajazd Wrota Lasu

Oferta: dania kuchni regionalnej, m.in. babka ziemniaczana, kartacze, Hajnowski Marcinek
Adres: ul. Marszałka Józefa Piłsudskiego 14, 17-200 Hajnówka
Godziny otwarcia: codziennie / 8⁰⁰ – 21⁰⁰
Telefon: +48 85 876 72 34, +48 697 133 293
E-mail: biuro@wrotalasu.pl



Restauracja Niezapominajka

Oferta: kuchnia regionalna, m.in. kartacze, placki ziemniaczane, pierogi, kuchnia wegańska
Adres: ul. 3 Maja 44, 17-200 Hajnówka
Godziny otwarcia: pon. - nd. / 10⁰⁰ – 21⁰⁰
Telefon: +48 794 409 777
E-mail: niezapominajka.hajnówka@gmail.com
fb.com/RestauracjaNiezapominajka/



Jadalnia „Indoor”

Oferta: buły na ciepło, kanapki, obiady (domowe zupy, dania kuchni polskiej, regionalnej), posiłki wegetariańskie, kawa i herbata
Adres: ul. Lipowa 143c, 17-200 Hajnówka
Godziny otwarcia: codziennie / 8⁰⁰ – 17⁰⁰
Telefon: +48 792 694 859
E-mail: novakuchnia@onet.pl
fb.com/pg/Jadalnia-Indoor

Restauracja „Leśniczanka”

Oferta: organizacja imprez okolicznościowych (wesela, komunie, chrzciny)
Adres: ul. Armii Krajowej 26, 17-200 Hajnówka
Telefon: +48 604 611 347
E-mail: restauracjalesniczanka@wp.pl
fb.com/Le%C5%9Bniczanka-Hajn%C3%B3wka

Obiady domowe na Warszawskiej

Oferta: wyśmienite obiady domowe
Adres: ul. Warszawska 1b, 17-200 Hajnówka
Godziny otwarcia: pon. - pt. / 10⁰⁰ – 17⁰⁰
Telefon: +48 501 357 684

Restauracja „u Joli”

Oferta: dania domowe, catering, dania na wynos; w lokalu dostępny jest kąpiel dla dzieci
Adres: ul. Armii Krajowej 20, 17-200 Hajnówka
Godziny otwarcia: wt. - nd. / 12⁰⁰ – 20⁰⁰
Telefon: +48 505 454 676
E-mail: j.kuzyka@wp.pl

NA SŁODKĄ UCZTĘ WYBIERZ SIĘ DO

Cukiernia Słodki Kredens „U Lecha”

Oferta: ciasta, torty, ciasteczka, kawa
Adres: ul. 3 Maja 37, 17-200 Hajnówka
Godziny otwarcia: pon. śr. pt. / 9⁰⁰ – 17⁰⁰
wt. czw. / 10⁰⁰ – 17⁰⁰, sob. / 9⁰⁰ – 14⁰⁰
Telefon: +48 501 357 463
fb.com/CukierniaULechaWHajnówce



EMMA Caffè

Oferta: ciasta, desery, Hajnowski Marcinek
Adres: ul. 3 Maja 44, 17-200 Hajnówka
Godziny otwarcia: pon. - nd. / 09⁰⁰ – 21⁰⁰
Telefon: +48 731 904 999
fb.com/Cukiernia-Piekarnia-EMMA

Pracownia Tortów Cukrowe Fantazje

Oferta: Marcinek Hajnowski, drożdżówka z kruszonką, fantazyjne torty, ciastka i ciasta
Adres: ul. 3 Maja 41, 17-200 Hajnówka
Godziny otwarcia: pon. - pt. / 10⁰⁰ – 18⁰⁰, sob. / 10⁰⁰ – 14⁰⁰
Telefon: +48 601 286 164
E-mail: binjoanna@wp.pl
fb.com/Pracownia-Tortów-Cukrowe-Fantazje



Klubokawiarnia Lipowart

Oferta: kawa, herbata, desery
Adres: ul. Lipowa 44, 17-200 Hajnówka
Godziny otwarcia:
pon. / 15⁰⁰ - 19⁰⁰ / wt. - sob. / 13⁰⁰ - 19⁰⁰
Telefon: +48 602 117 298
[fb.com/Klubokawiarnia-Lipowart/](https://www.facebook.com/Klubokawiarnia-Lipowart/)



Lody Familijne. Artur Stebelko

Oferta: lody, desery lodowe o różnych smakach (obiekt czynny sezonowo)
Adres: ul. Stefana Batorego, 17-200 Hajnówka
Telefon: +48 513 199 930

Lody „Naturalne”

Oferta: lody przygotowywane na bazie naturalnych składników (obiekt czynny sezonowo)
Adres: ul. ks. Ignacego Wierobieja 38

NOCLEGI

Strudzonych podróż i zwiedzaniem regionu zapraszamy do skorzystania z bazy noclegowej w mieście i okolicach.

Noclegi „Żubr”

Oferta: 12 miejsc (pokoje 1-, 2-, 3-os., apartament 4-os.). Organizacja imprez okolicznościowych, konferencji, szkoleń oraz pikników plenerowych; bar, restauracja, sala konferencyjna na 50 osób, sala na rozmowy biznesowe na 10 osób; grill w ogródku, parking strzeżony, Internet. Oferta restauracji zawiera dania kuchni regionalnej, m.in. babka ziemniaczana, kartacze.
Adres: ul. Warszawska 119, 17-200 Hajnówka
Telefon: +48 85 683 20 67, +48 608 747 758
E-mail: janczuk@noclegizubr.pl
www.noclegizubr.pl

Agrokwatera „Mirabelka”

Oferta: 9 miejsc, 3 pokoje, 1 łazienka, pole namiotowe – 4 miejsca, miejsca ogniskowe, rowery. Obiekt sezonowy (kwiecień–październik).
Adres: Hajnówka–Poryjowo 141
17-200 Hajnówka
Telefon: +48 85 685 31 70,
+ 48 601 342 267, +48 721 708 503

„Noclegi w Krainie Żubra”

Oferta: 6 pokoi 2-osobowych, z możliwością dostawki dla dziecka. Każdy pokój posiada indywidualną łazienkę z prysznicem, umywalką i toaletą.
Adres: ul. Warszawska 1b, 17-200 Hajnówka
Telefon: +48 85 876 74 45, +48 501 357 684
E-mail: noclegi@amelnet.com
[fb/Noclegi-w-Krainie](https://www.facebook.com/Noclegi-w-Krainie)

Apartament „Promyczek”

Oferta: apartament 2-pokojowy, 5-osobowy z klimatyzacją, aneksem kuchennym i łazienką; pokój 2-osobowy z łazienką; rowery do wypożyczenia
Adres: ul. Lipowa 151, 17-200 Hajnówka
Telefon: +48 508 183 733
E-mail: mariakozub@wp.pl
www.noclegi-hajnówka.pl

Pokoje gościnne

Oferta: 12 miejsc noclegowych (6 pokoi dwuosobowych) w piętrowym domu. Na każdej kondygnacji znajduje się łazienka, a każdy z pokoi jest wyposażony w czajnik elektryczny.
Adres: ul. Białostocka 48, 17-200 Hajnówka
Telefon: +48 606 375 683

Pokoje w miasteczku Hajnówka

Oferta: 6 miejsc, 3 pokoje, 2 łazienki, duży salon z aneksem kuchennym.
Adres: ul. Boczna 2, 17-200 Hajnówka
Telefon: +48 731 695 537
E-mail: monika.stepaniuk@onet.pl

Domek na Mostowej

Oferta: domek 6-osobowy (dwa pokoje 3-osobowe, kuchnia, łazienka z prysznicem); pokój 2- lub 3-osobowy, z niezależnym wejściem (mini aneks kuchenny, łazienka z prysznicem); Internet, ogród, parking, huśtawka, trampolina, grill, rowery
Adres: ul. Mostowa 14, 17-200 Hajnówka
Telefon: +48 603 444 596
E-mail: anxpa@wp.pl

Noclegi „Dwa Dęby”

Oferta: 7 pokoi – w wersji z łóżkiem piętrowym dla dzieci lub bez; osobne toalety, aneks kuchenny, telewizja, lodówka, jadalnia
Adres: ul. Armii Krajowej 3/2, 17-200 Hajnówka
Telefon: +48 502 433 132, +48 503 161 092



foto: Joanna Werszko

Pokoje Gościnne Dom Nauczyciela

Oferta: 15 pokoi, 36 miejsc noclegowych, pokoje 1-2-3-4 osobowe, niektóre pokoje wyposażone są w umywalki oraz prysznic
Adres: ul. Marszałka Józefa Piłsudskiego 6, 17-200 Hajnówka
Telefon: +48 85 682 25 85, +48 725 651 126
E-mail: oupishajnowka@gmail.com
www.domnauczyciela.pl

Pensjonat „Leśny Dworek”

Oferta: 15 miejsc, 5 pokoi, kuchnia, lodówka, czajnik bezprzewodowy, pralka, żelazko, bezpłatny parking, sprzęt do gier zespołowych (rakietki do badmintonu, piłki)
Adres: ul. Armii Krajowej 54, 17-200 Hajnówka
Telefon: +48 602 633 040
E-mail: iralesny@wp.pl
www.lesnydworek-hajnowka.pl

Pokoje Gościnne „Zielone Zacisze”

Oferta: 10 miejsc, 4 pokoje, 1 łazienka, grill, organizacja ognisk, sprzęt sportowy, Internet, garaż, parking
Adres: ul. Tuwima 3, 17-200 Hajnówka
Telefon: +48 509 196 702
zielonezacisze.dobrynocleg.pl

Pokoje Gościnne Parafii Prawosławnej Św. Trójcy

Oferta: 45 miejsc noclegowych, 5 pokoi jednoosobowych, 14 pokoi dwuosobowych, 4 pokoje trzyosobowe z łazienką lub umywalką. Obiekt dostosowany do potrzeb osób niepełnosprawnych.
Adres: ul. 3 Maja 63, 17-200 Hajnówka
Telefon: +48 85 682 38 03, + 48 505 237 864
E-mail: wtz-hajnowka@o2.pl
www.wtz-hajnowka.pl

Apartament Bednarzówka

Oferta: domek całoroczny dla 4 osób (50 m²) z dużym zadaszonym oświetlonym tarasem (30 m²). Składa się z obszernego salonu z aneksem kuchennym, sypialni oraz łazienki. Przystosowany dla osób niepełnosprawnych.
Adres: ul. Białostocka 94a, 17-200 Hajnówka
Telefon: +48 501 379 972, +48 503 056 322
E-mail: bednarzm777@gmail.com
fb.com/Apartament-Bednarzowka-w-Hajnowce
www.booking.com/hotel/pl/bednarzowka-hajnowka.pl

Sowi Loft

Oferta: mieszkanie na wynajem w bloku w centrum miasta. Do dyspozycji kuchnia, łazienka z prysznicem oraz dwa pokoje. Ilość miejsc noclegowych max 4 (łóżko rozkładane w większym pokoju oraz łóżko sypialniane w mniejszym pokoju).
Adres: ul. Osiedle Millenium 1/7, 17-200 Hajnówka
Telefon: +48 502 266 943
E-mail: sowiloft@interia.pl

Domek Kolejki Leśne

Oferta: Domek o powierzchni ok. 40m². Posiada aneks kuchenny w pełni wyposażony, jeden pokój, łazienkę z prysznicem. Miejsce otoczone jest lasem.
Adres: ul. Kolejki Leśne 4a, 17-200 Hajnówka
Telefon: +48 500 016 291
E-mail: w.ostaszezwska@wp.pl

Pokoje Gościnne "Skarby"

<https://bialowieza.travel/gdzie-sie-zatrzymac/pokoje-i-apartamenty/pokoje-i-apartamenty-hajnowka/atrakcja/853>

Zajazd Wrota Lasu

Oferta: obsługa grup turystycznych, dziecięcych i młodzieżowych, osób indywidualnych. 58 miejsc, 27 pokoi z łazienkami i TV kablową, restauracja, sala konferencyjna; organizacja imprez okolicznościowych, sprzedaż pamiątek. Oferta restauracji zawiera dania kuchni regionalnej, m.in. babka ziemniaczana, kartacze, Hajnowski Marcinek.
Adres: ul. Marszałka Józefa Piłsudskiego 14, 17-200 Hajnówka
Telefon: +48 85 876 72 34, +48 697 133 293
E-mail: biuro@wrotalasu.pl
Recepcja czynna: codziennie / 7⁰⁰ - 21⁰⁰

fot. Joanna Werszko



Zetkniesz się tutaj z wyjątkowymi miejscowymi smakami oraz zapachami, które zadowolą nawet wybredne gusta.

Gdy zdecydujesz się na ucieczkę, choć krótkotrwałą, ze świata zatrutego pośpiechem, powierzchownością i trafisz do Hajnówki, przekonasz się, że to uzdrawiająca kraina duchowości i witalności prastarej puszczy. Życzliwość oraz otwartość mieszkańców stanowią ważny atut tego miejsca. Wszystko jest autentyczne, bo wypływające prosto z serca, budowane z wiarą, tradycją od pokoleń. Doświadcz, a znajdziesz harmonię duszy i ciała...
Przekonaj się, że „Hajnówka uzdrawia”.

V.

Z CZEGO HAJNÓWKA MOŻE BYĆ DUMNA?

Miasto naturalnością i autentycznością stoi! Wkraczając w jego progi i doświadczając tkwiącego tu bogactwa kulturowego i przyrodniczego doznasz duchowego i witalnego oczyszczenia. Wartościom duchowym towarzyszą materialne, które są naszą lokalną dumą. Można o nich usłyszeć także poza samym regionem. A to za sprawą wysokiej jakości produktów i usług, jakie oferują lokalne instytucje i przedsiębiorcy. Należą do nich:

- ◆ usługi medyczne, ortopedyczne, medycyny estetycznej, odnowy biologicznej;
- ◆ dobrej jakości deski podłogowe, galanteria drzewna z drewna iglastego i liściastego, kotły c.o.;
- ◆ wysokiej jakości meble do samodzielnego montażu;
- ◆ produkcja osi i układów jezdnych – gąsienicowych i kołowych w fabryce PRONAR w Hajnówce – lidera w produkcji i sprzedaży maszyn oraz urządzeń dla rolnictwa, usług komunalnych i branży transportowej;
- ◆ Centrum Naukowo-Badawcze Instytutu Nauk Leśnych Wydziału Budownictwa i Nauk o Środowisku Politechniki Białostockiej. Jego zadaniem jest przeprowadzanie badań naukowych w dyscyplinie nauk leśnych;
- ◆ producent wyrobów cukierniczych, tj. Firma KARMEL (lizaki, karmelki, landrynki).

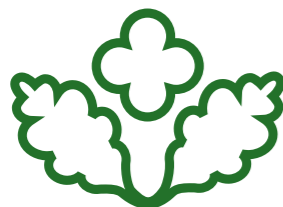

fot. Joanna Werszko



SZLAK PO „DUCHOWĄ I WITALNĄ ENERGIE”



Opracowanie

Urząd Miasta Hajnówka

ul. Aleksego Zina 1, 17-200 Hajnówka
tel. +48 85 682 21 80, fax 85 674 37 46
e-mail: hajnowka@hajnowka.pl
www.hajnowka.pl

Opracowanie merytoryczne

Magdalena Chirko – koncepcja układu, zawartości i szaty graficznej
Emilia Korolczuk – zebranie i opracowanie materiału
Współpraca: Anna Gierasimiuk, Anna Pacewicz, Nina Zin, Monika Aleksiejuk

Korekta tekstu

Anna Kraśnicka/Białystok subiektywnie – Blog o Podlasiu

Opracowanie graficzne

Agata Łuksza – Pracownia Bobra

Druk

HAVRAN Wydawnictwo domowe Remigiusz Dalecki
ul. Rogaczewskiego 62, 84-200 Wejherowo; www.havran.pl

Zdjęcia

Archiwum Urzędu Miasta Hajnówka, Starostwa Powiatowego w Hajnówce, Andrzej Janiuk, Joanna Werszko, Tomasz Kamiński, redakcja Media Rodzina, Enklawa Białowieska. Hajnówka Centralna. Stacja Kultury, Krzysztof Komar Nadleśnictwo Hajnówka

Dziękujemy lokalnym przedsiębiorcom za udostępnienie zdjęć.

Wydanie V poprawione
Hajnówka, 2024 r.
Egzemplarz bezpłatny
Nakład: 1000 sztuk
ISBN: 978-83-974416-0-6

Folder „HAJNÓWKA. DUCHOWA WITALNOŚĆ. Wydanie I” (opracowanie graficzne AZE design) otrzymał w 2019 r. wyróżnienie w VIII edycji ogólnopolskiego konkursu organizowanego przez dwutygodnik branży turystycznej „Wiadomości Turystyczne”, na najlepsze projekty promujące gminy, miasta i regiony – Róża Regionów 2018, w kategorii Folder.

fot. Joanna Werszko, jezioro Topiło





HAJNÓWKA
DUCHOWA WITALNOŚĆ



/HAJNOWKAWITA